

**Agenzia del Territorio
CATASTO FABBRICATI
Ufficio Provinciale di
Modena**

Dichiarazione protocollo n. MO0113632 del 03/04/2007

Planimetria di u.i.u. in Comune di Modena

Via Pietro Giardini

civ. 1155

Identificativi Catastali:

Sezione:
Foglio: 230
Particella: 267
Subalterno: 11

Compilata da:
Fischione Umberto
Iscritto all'albo:
Architetti

Prov. Modena

N. 44

Scheda n. 1

Scala 1:200

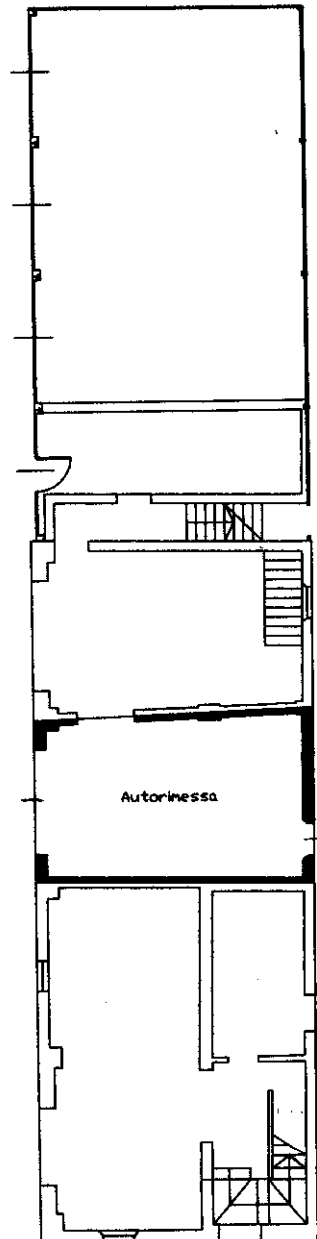

Piano Terra

H = 3.57

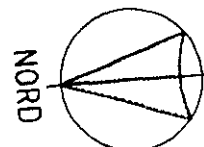

Ultima planimetria in atti