

**Agenzia del Territorio  
CATASTO FABBRICATI  
Ufficio Provinciale di  
Modena**

Dichiarazione protocollo n. MO0113632 del 03/04/2007

Planimetria di u.i.u. in Comune di Modena

Via Pietro Giardini

civ. 1155

Identificativi Catastali:

Sezione:

Foglio: 230

Particella: 267

Subalterno: 9

Compilata da:

Fischione Umberto

Iscritto all'albo:

Architetti

Prov. Modena

N. 44

Scheda n. 1

Scala 1:200

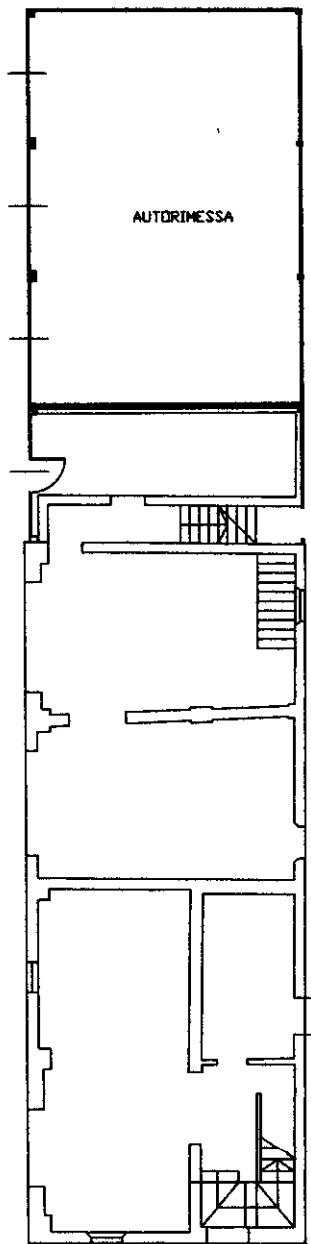

**Piano Terra**

H = 4.16 MIN  
H = 5.20 MAX

NORD

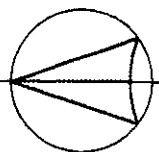

Ultima planimetria in atti