

**Agenzia del Territorio
CATASTO FABBRICATI
Ufficio Provinciale di
Modena**

Dichiarazione protocollo n. MO0113632 del 03/04/2007

Planimetria di u.i.u. in Comune di Modena

Via Pietro Giardini

civ. 1155

Identificativi Catastali:

Sezione:

Foglio: 230

Particella: 267

Subalterno: 13

Compilata da:

Fischione Umberto

Iscritto all'albo:

Architetti

Prov. Modena

N. 44

Scheda n. 1

Scala 1:200

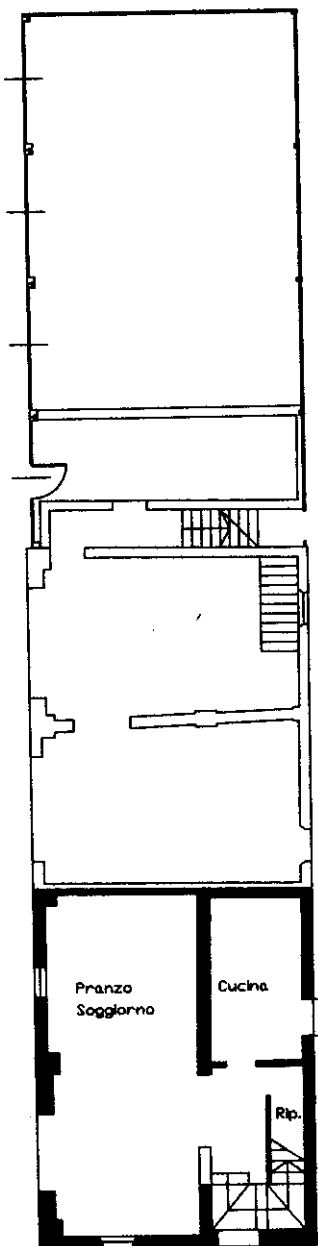

Piano Terra
H = 3.54

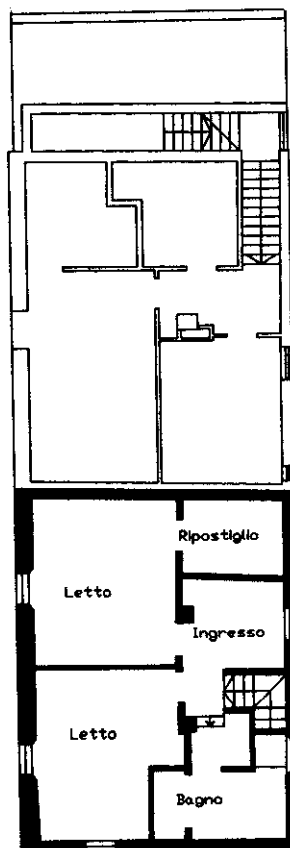

Piano Primo
H = 2.40 M/H.
H = 3.60 MAX.

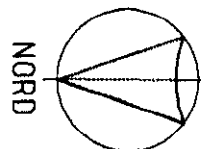

Ultima planimetria in atti