

**Agenzia del Territorio  
CATASTO FABBRICATI  
Ufficio Provinciale di  
Modena**

Dichiarazione protocollo n. MO0113632 del 03/04/2007

Planimetria di u.i.u. in Comune di Modena

Via Pietro Giardini

civ. 1155

Identificativi Catastali:

Sezione:  
Foglio: 230  
Particella: 267  
Subalterno: 12

Compilata da:  
Fischione Umberto  
Iscritto all'albo:  
Architetti

Prov. Modena

N. 44

Scheda n. 1

Scala 1:200

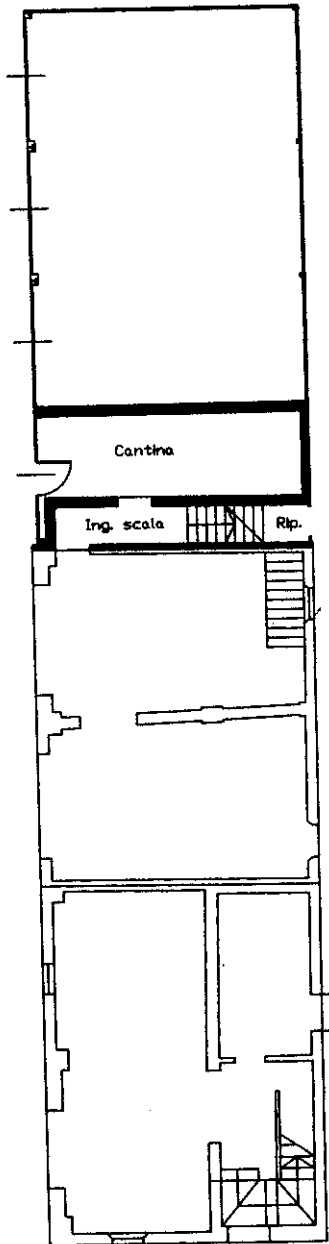

**Piano Terra**  
*H = 3.54*

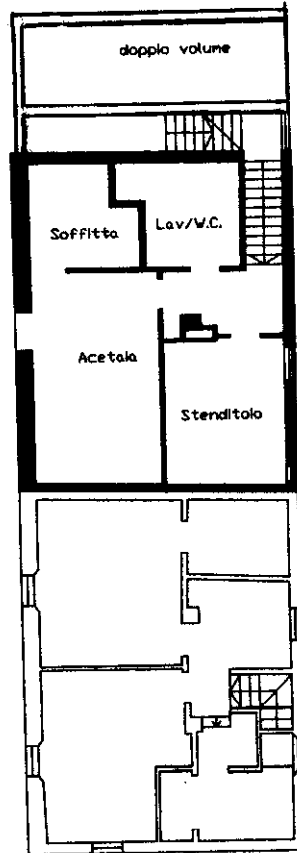

**Piano Primo**  
*H = 2.40 MIN.  
H = 3.60 MAX.*

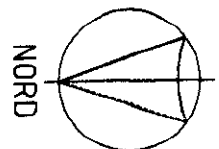

Ultima planimetria in atti