

**Agenzia del Territorio
CATASTO FABBRICATI
Ufficio Provinciale di
Viterbo**

Dichiarazione protocollo n. VT0008900 del 23/01/2007

Planimetria di u.i.u. in Comune di Proceno

Frazione Centeno

civ. SNC

Identificativi Catastali:

Sezione:
Foglio: 14
Particella: 117
Subalterno: 6

Compilata da:
Banella Giovanni
Iscritto all'albo:
Geometri

Prov. Terni

N. 545

Scheda n. 1

Scala 1:200

P. 1^a

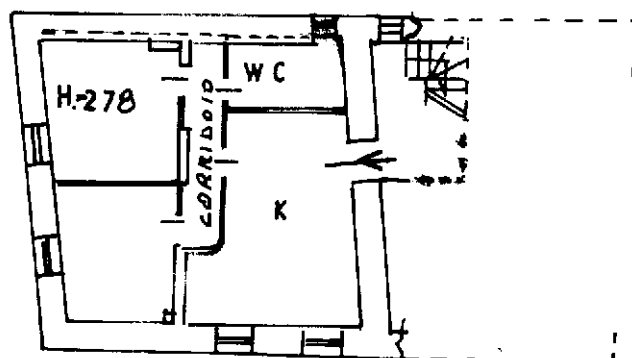

Catasto dei Fabbricati - Situazione al 07/03/2018 - Comune di PROCENO (H071) - < Foglio: 14 - Particella: 117 - Subalterno: 6 >
LOCALITA' CENTENO SNC piano: 1;

Ultima planimetria in atti