

LOTTO DUE

**ALLEGATO “4.2”**

**PLANIMETRIA CATASTALE  
FOGLIO 48 - PART. 1067 - SUB. 19**



MODULARIO  
F. - Cat. S. T. - 315



MINISTERO DELLE FINANZE  
DIREZIONE GENERALE DEL CATASTO E DEI SERVIZI TECNICI ERARIALI

MOD. B (Nuovo Catasto Edilizio Urbano)

Lire  
15

# NUOVO CATASTO EDILIZIO URBANO

(R. DECRETO-LEGGI 13 APRILE 1939, N. 632)

Planimetria dell'immobile situato nel Comune di PALERMO Via LEONARDO DA VINCI, 313  
Ditta DAMIANO SALVATORE n. PA 30-1-926, DI PATTI GIUSEPPE n. PA 425-8-927  
Allegata alla dichiarazione presentata all'Ufficio Tecnico Erariale di PA

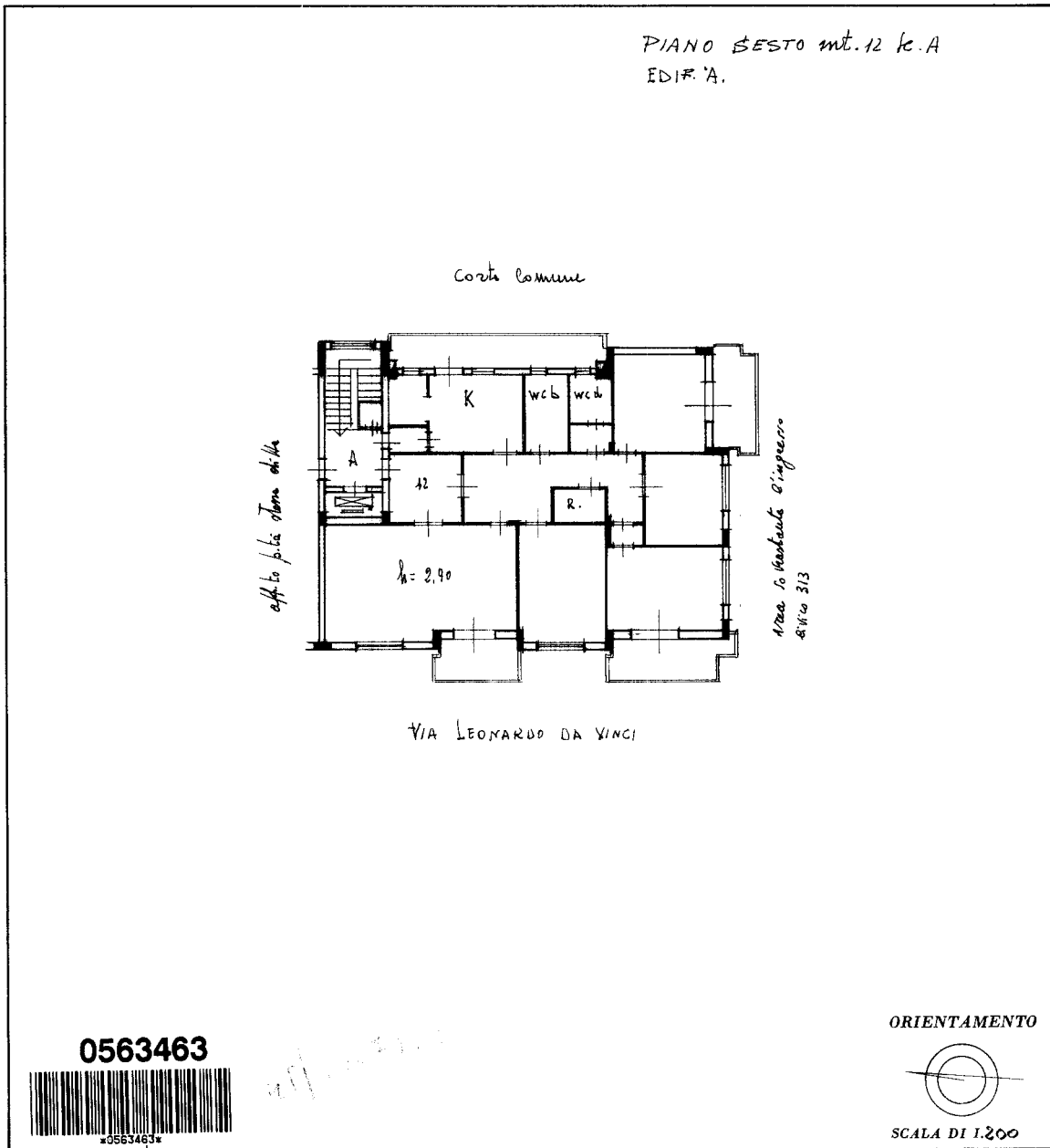

SPAZIO RISERVATO PER LE ANNOTAZIONI D'UFFICIO

DATA	
PROT. N°	

Compilata dal Dr. Ing. PIETRO  
(Titolo, nome e cognome del tecnico)  
CANGIALOSI  
Iscritto all'Albo de G.L. ING. RI  
della Provincia di PA 1458  
DATA 14/73  
Firma: ing. P. Cangialosi

ISTITUTO POLIGRAFICO DELLO STATO

Ultima planimetria in atti