

Report Fotografico – Sopralluogo Oliena (Nu) - RGE 29/2024

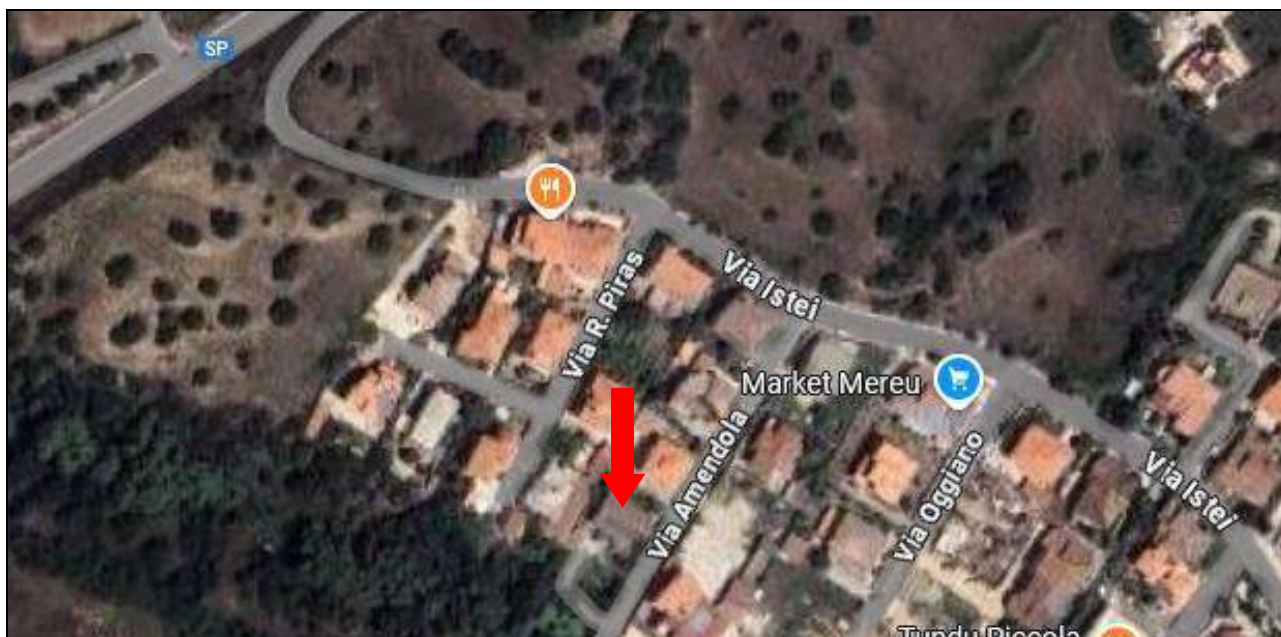

1. Google maps – Oliena (Nu) via Amendola – NCEU ed NCT F. 57 Part. 1658



2. Accesso all'abitazione da via Amendola 16 - Oliena (Nu)



3. Accesso al cortile retrostante

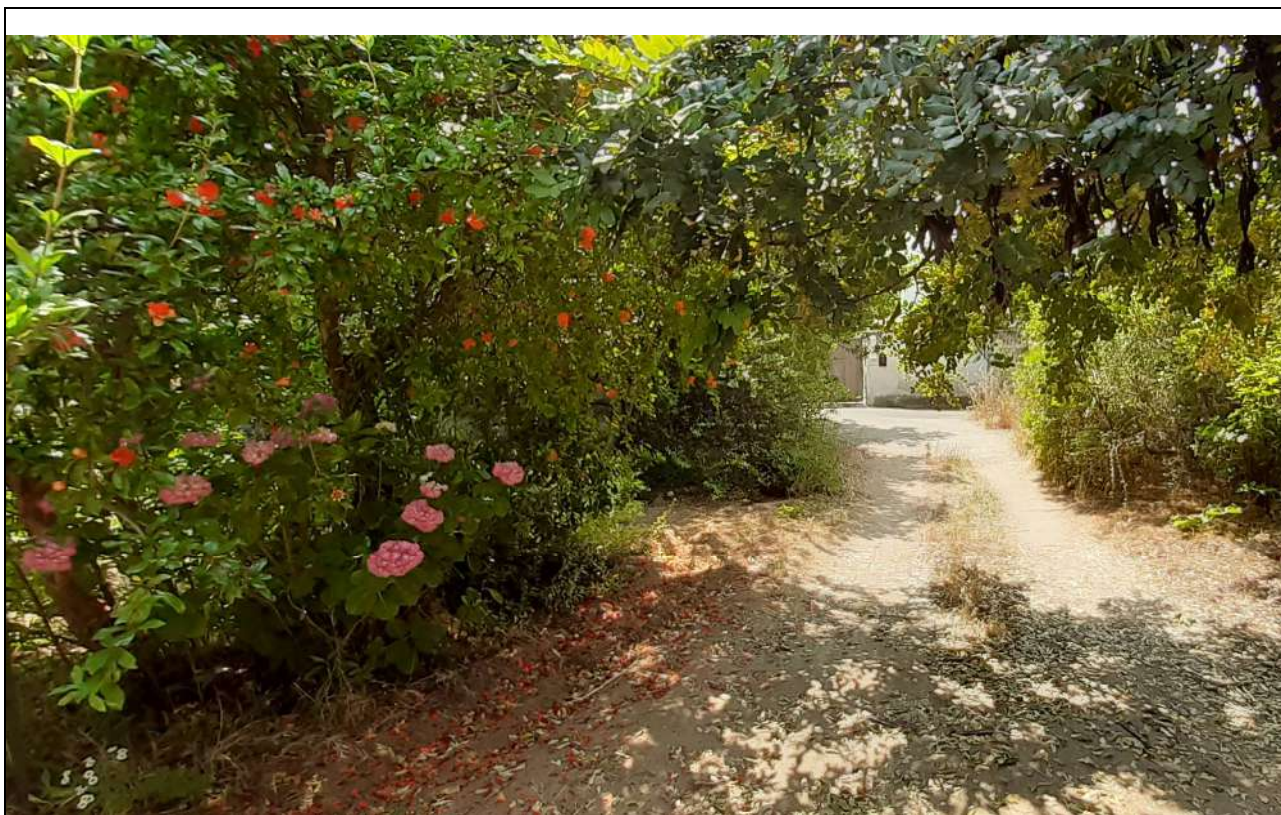

4. Accesso da via Amendola al terreno retrostante collegato al cortile dell'abitazione



5. Accesso dal terreno al cortile retrostante dell'abitazione – presente muro di recinzione



6. Vista - Prospetto sud cortile



7. Ingresso all'abitazione – Prospetto principale



8. Cortile fronte strada veranda di ingresso



9. Vista Lato Nord-Ovest – parzialmente coperta dalle piante



10. Vista lato Nord Est



11. Piano terra - Ingresso soggiorno con angolo cottura



12. Piano terra – Studio (ex veranda)



13. Piano terra - Camera 1

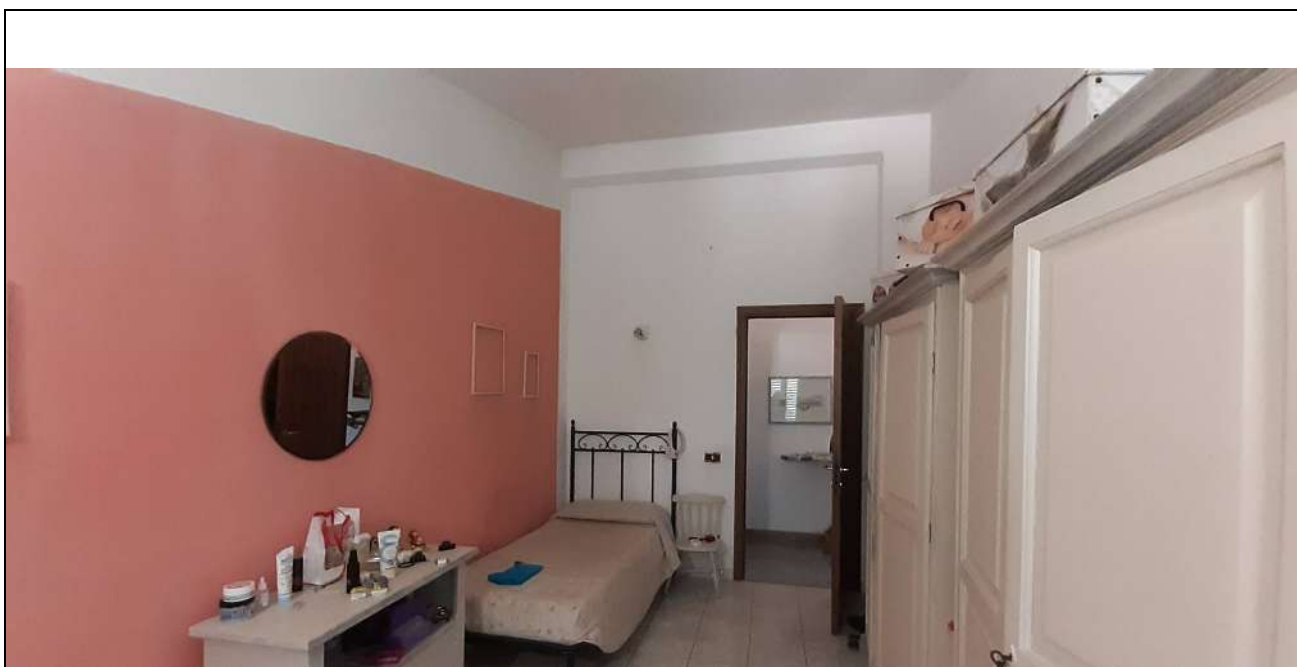

14. Piano terra - Camera 2



15. Piano terra – Camera 3 (dispensa)



16. Piano terra - Disimpegno



17. Piano terra – Bagno 1

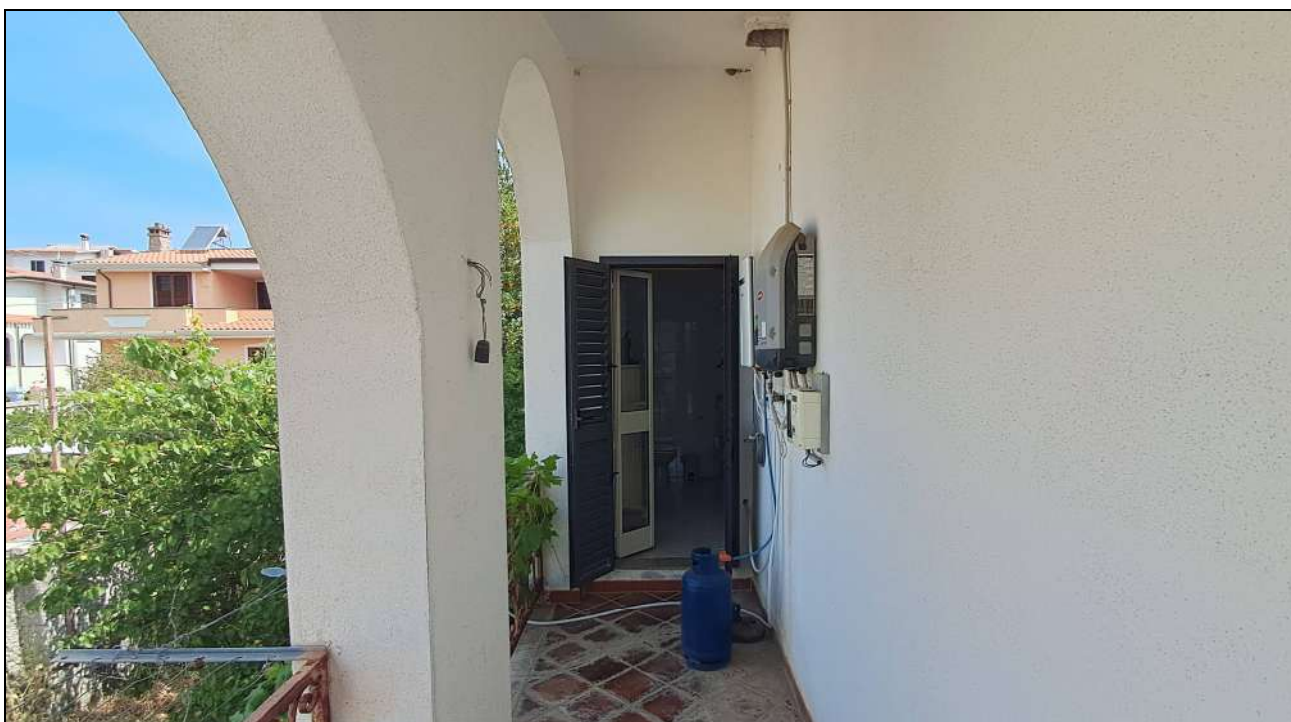

18. Piano terra – Balcone con acceso dal bagno (ubicazione contatore fotovoltaico)



19. Collegamento scale esterne piano T abitazione – piano S1 cantina



20. Piano S1 – Cortile con accesso alla cantina e locali di sgombero/garage



21. Piano S1 – Cucina rustica



22. Piano S1 – Bagno 2



23. Piano S1 - Ripostiglio/deposito



24. Piano S1 – Garage/deposito



25. Terreno di pertinenza



26. Terreno di pertinenza



27. Vista cortile - Tettoia onduline - amianto



28. Tettoia scale – coperta abusivamente (ondulina in resina)

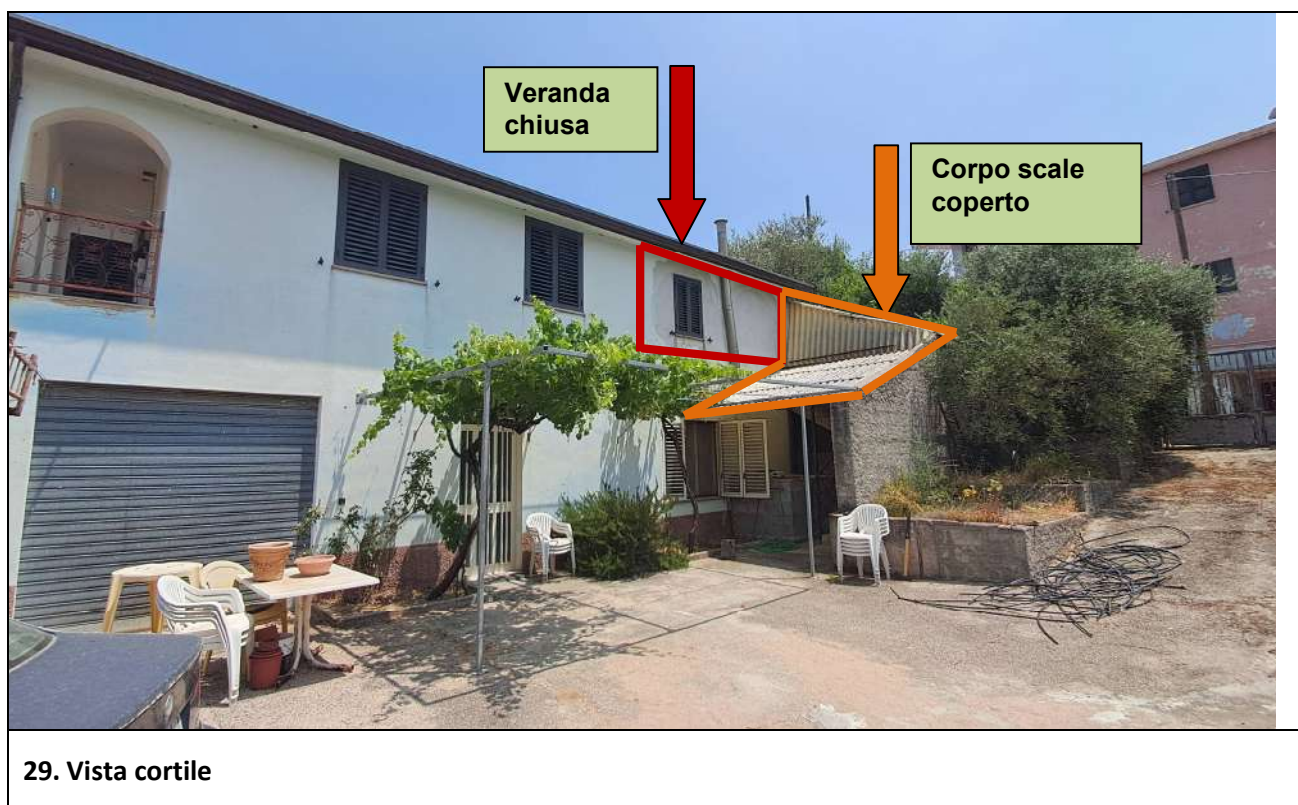

Nuoro, 08.11.2025

Arch. Manuela Rita Porcu

N. 234 ORDINE ARCHITETTI
ARCHITETTO
MANUELA RITA PORCU
PROVINCIA DI NUORO
PUBBLICISTI E CONSULENTI