

MOD. ANI (CEU)
1/16
800

MINISTERO DELLE FINANZE
DIPARTIMENTO DEL TERRITORIO
CATASTO EDILIZIO URBANO (RD.L. 13-4-1939, n. 652)



MODULARIO
F. 1/16 (anni 800)

Planimetria di u.i.u. in Comune di S. MARIA A. MONTE, via FALCORA, n. 16, civ. 1

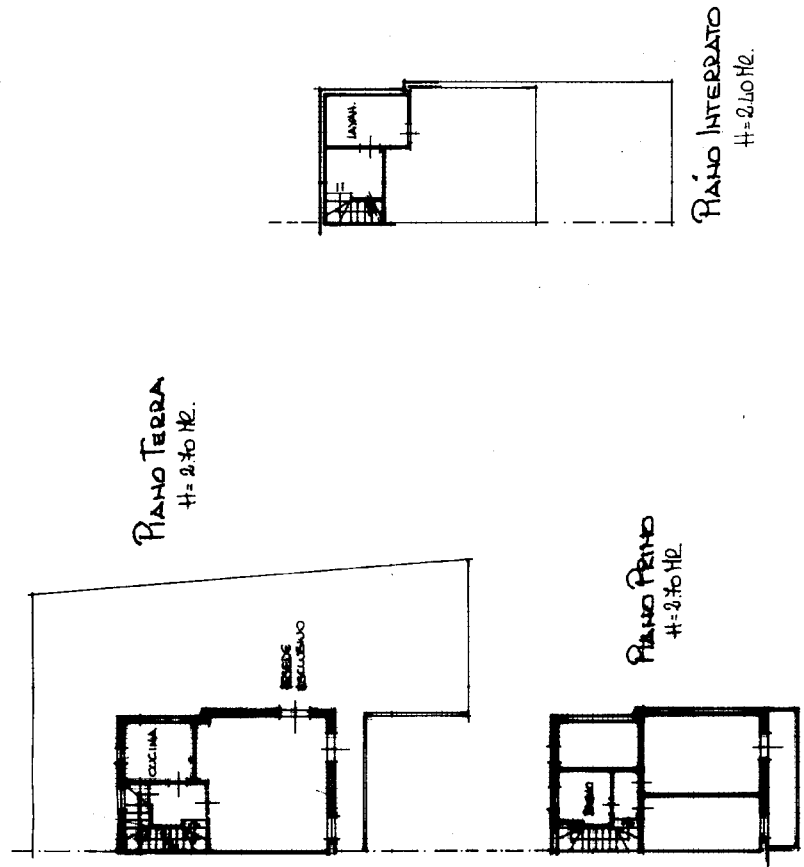

ORIENTAMENTO



SCALA DI 1:500

RISERVATO ALL'UFFICIO

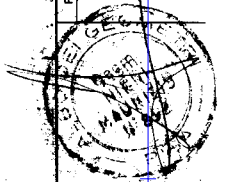

Compilata dal GEOM. HIERA MARCELLO
 Iscritto all'albo de GEOMETRI n. 852
 della provincia di SA

Dichiarazione di N.C. Denuncia di variazione
 Identificativi catastali
 F. 16 sub. 1 map. 0
 n. 449 - Particella 449 ab. balterno - > Firma

Ultima planimetria in atti

MOD. AN (CEU)

(1/1)

800

MINISTERO DELLE FINANZE
DIPARTIMENTO DEL TERRITORIO
CATASTO EDILIZIO URBANO (RDL 13-4-1939, n. 652)



MODULARIO
1/10/2000/000

Planimetria di v.i.u. in Comune di **S. MARIA A. MONTE** via **FALORINA** CIV.

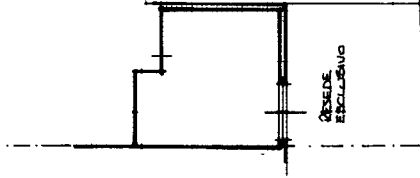

PIANO INTERRATO
H = 2,40 ML.

ORIENTAMENTO



SCALA DI 1:800

RISERVATO ALL'UFFICIO

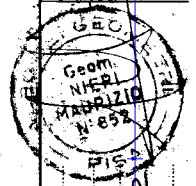

Compilata dal
Citt. cognome e nome
GEOMETRA NERI MAURIZIO
Iscritto all'albo de **GEOMETRI**
della provincia di **PISA** n. **852**

Dichiarazione di N.C.
Denuncia di variazione

Identificativi catastali
F. **16** sub. **2** (manu)

n. **449** - Partecella **449** sub. **2**

MODULARIO
F. - Catasto - 431



MINISTERO DELLE FINANZE
DIPARTIMENTO DEL TERRITORIO

Mod. EP/1 CEU

Ufficio Tecnico Erariale di PISA

ELABORATO PLANIMETRICO

Pag. n. di

Ubicazione e riferimenti catastali dell'immobile	
Comune <u>S. MARIA A MONTE</u>	C.T. Sez. Fgl. Mapp.
Via/piazza <u>FALORNI</u> n.	C.E.U. Sez. Fgl. <u>16</u> Mapp. <u>449</u>
ESTRATTO DI MAPPA	scala 1: <u>20 00</u> Tipo mappale n. <u>2537</u> del <u>2000</u>

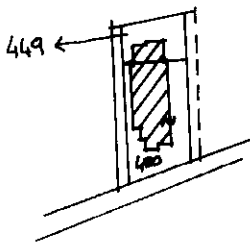

Roma - Istituto Poligrafico e Zecca dello Stato - P.V.

Elaborato Planimetrico - Catasto del Territorio - Situazione al 14/07/2025 - Comune di SANTA MARIA A MONTE(232) - < Foglio 16 Particella 449 >
Firmato Da: BAGGIANI VALERIO Emesso Da: ARUBAPEC S.P.A. NG CA 3 Serial#: 807e16a86bec2b8f5e4c3ad2f1d140

Riservato all'Ufficio Tecnico Erariale

L'operatore

Protocollo

Sostituisce il presente mod. EP/1 prot.

Annulato e sostituito da mod. EP/1 prot.

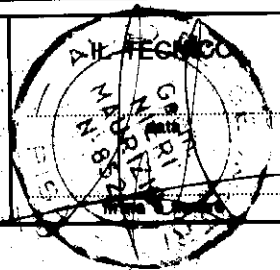

Ultima planimetria in atti

Data presentazione: 20/10/2000 - Data: 14/07/2025 - n. T295868 - Richiedente: Telematico

Totale schede: 3 - Formato di acquisizione: A4(210x297) - Formato stampa richieste: A4(210x297) - Fattore di scala non utilizzabile



Ufficio Tecnico Erariale di PSA

ELABORATO PLANIMETRICO

Pag. n. _____, di _____

Comune	Sezione	Foglio	Numero	Tipo mappale n.	del
S. MARIA A MONTE		16	449	2537	2000

DIMOSTRAZIONE GRAFICA DEI SUBALTERNI ASSEGNATI

scala 1: 2000

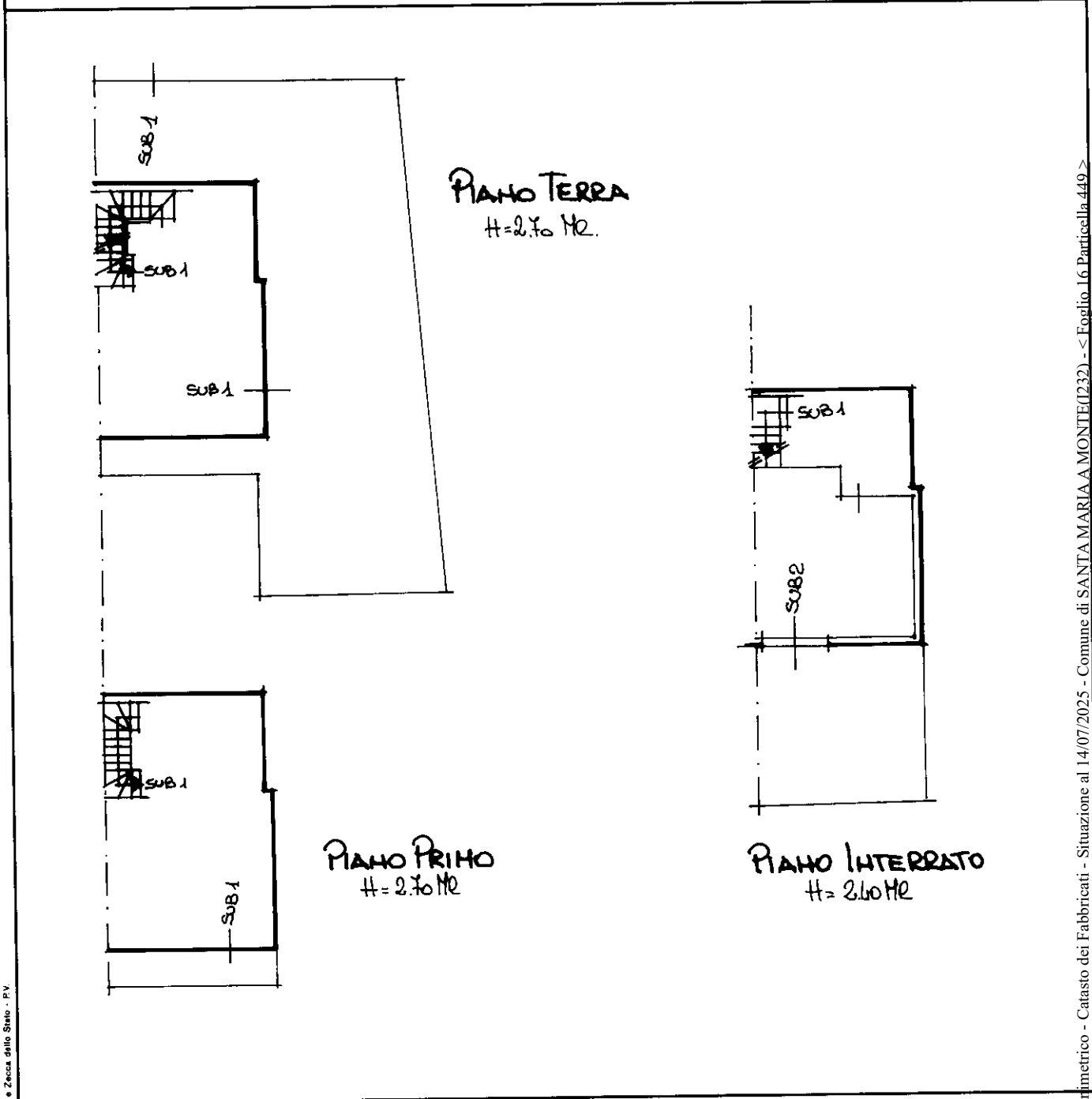

Ist. Istituto Poligrafico e Zecca dello Stato - PV

Riservato all'Ufficio Tecnico Erariale

L'operatore

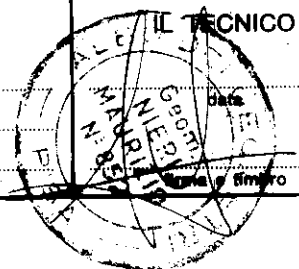

Protocollo _____

Sostituisce il presente mod. EP/2 prot. _____

Annullo e sostituito dal mod. EP/2 prot. _____

Formato di acquisizione: A4(210x297) - Formato stampa richiesto: A4(210x297) - Fattore di scala non utilizzabile

Ultima planimetrica in atti

Data presentazione: 20/10/2000 - Data: 14/07/2025 - n. T295868 - Richiedente: Telematico

Totale schede: 3

Elaborato Planimetrico - Catasto dei Fabbricati - Situazione al 14/07/2025 - Comune di SANTA MARIA A MONTE(232) - < Foglio 16 Particella 449 >
Firmato Da: BAGGIANI VALERIO Emesso Da: ARUBAPEC S.P.A. NG CA 3 Serial#: 807e18a86bec2b8f5e4c3ad2f1d140

MODULARIO
F. - Catasto - 433



**MINISTERO DELLE FINANZE
DIPARTIMENTO DEL TERRITORIO**

Ufficio Tecnico Erariale di PISA

ELABORATO PLANIMETRICO

ELENCO DEI SUBALTERNI ASSEGNATI

Pag. n., di

Comune		Sezione	Foglio	Numero	Tipo mappale n.			del	
S. MARIA A MONTE			16	449	2537			2000	
Numero	Sub.	UBICAZIONE via/piazza			N. civico	piano	scala	int.	DESCRIZIONE
449	1	VIA FALORNI				T-1			APPARTAMENTO
	2	VIA FALORNI				SA			GARAGE

Roma - Istituto Poligrafico e Zecca dello Stato - PV

Elaborato Planimetrico - Catasto dei Fabbricati - Situazione al 14/07/2025 - Comune di SANTA MARIA A MONTE(232) - < Foglio 16 Particella 449 >
Firmato Da: BAGGIANI VALERIO Emesso Da: ARUBAPEC S.P.A. NG CA 3 Serial#: 807e16a86bec2b8f5e4c3ad2f1d140

Riservato all'Ufficio Tecnico Erariale

L'operatore _____

Protocollo _____

Ultima planimetria sostituisce il presente mod. EP/3 prot. _____

Data presentazione: 20/10/2000 - Data: 14/07/2025 - n. T295868 - Richiedente: Telematico

Totale schede: 1 - Formato di acquisizione: A4(210x297) - Formato stampa richiesto: A4(210x297) - Fattore di scala non utilizzabile

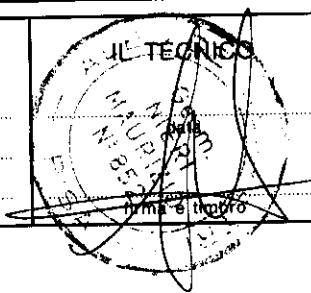

Elenco immobili fabbricati parziale

Situazione degli atti informatizzati al 14/07/2025

Dati della richiesta: siti nel comune di SANTA MARIA A MONTE (I232) (PI) Foglio 16 Particella 449

Immobili 2.



Dati identificativi

Dati di classamento

Indirizzo

	Dati identificativi	Dati di classamento	Indirizzo
1	Foglio 16 Part. 449 Sub. 1	Categoria A/2 ^a) Classe 2 Consistenza 6.5 vani Rendita Euro 547,19 Lire 1.059.500	VIA FALORNI Piano S1-T - 1
2	Foglio 16 Part. 449 Sub. 2	Categoria C/6 ^b) Classe 5 Consistenza 29 m ² Rendita Euro 82,37 Lire 159.500	VIA FALORNI Piano S1

Visura telematica

Legenda

- a) A/2: Abitazioni di tipo civile
b) C/6: Stalle, scuderie, rimesse e autorimesse

