

**Agenzia del Territorio
CATASTO FABBRICATI
Ufficio Provinciale di
Bari**

Dichiarazione protocollo n. BA0107401 del 03/03/2009

Planimetria di u.i.u. in Comune di Bisceglie

Strada Di. P.r.g.

civ.

Identificativi Catastali:

Sezione:

Foglio: 5

Particella: 2346

Subalterno: 52

Compilata da:

Di Ceglie Leonardo

Iscritto all'albo:
Geometri

Prov. Bari

N. 2865

Scheda n. 1

Scala 1:200

PIANTA QUARTO PIANO

H= 2.75 m

Int. 7

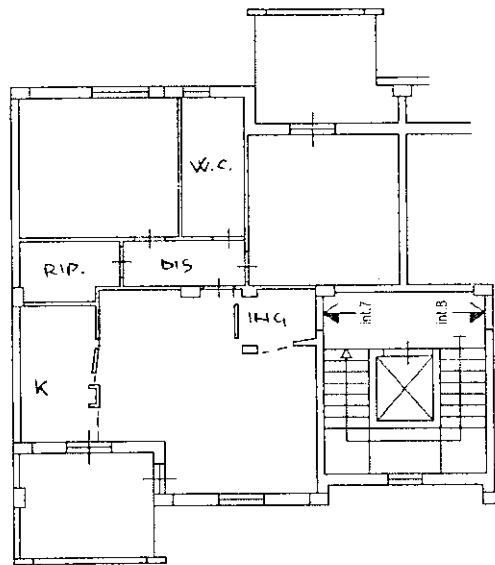

PALAZZINA B

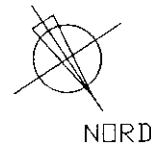

Catasto dei Fabbricati - Situazione al 25/10/2023 - Comune di BISCEGLIE(A883) - < Foglio 5 - Particella 2346 - Subalterno 52 >
VIA DEGLI ARAGONESI Scala B Interno 7 Piano 4

Ultima planimetria in atti