

**Agenzia del Territorio
CATASTO FABBRICATI
Ufficio Provinciale di
Bari**

Dichiarazione protocollo n. BA0107401 del 03/03/2009

Planimetria di u.i.u. in Comune di Bisceglie

Strada Di. P.r.g.

civ.

Identificativi Catastali:

Sezione:
Foglio: 5
Particella: 2346
Subalterno: 68

Compilata da:
Di Ceglie Leonardo
Iscritto all'albo:
Geometri

Prov. Bari

N. 2865

Scheda n. 1

Scala 1:200

PIANTA PIANO INTERRATO

H= 3.20 m

Int. 5

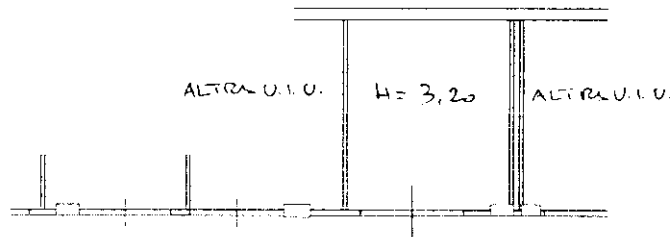

CORSIA DI MANOVRA

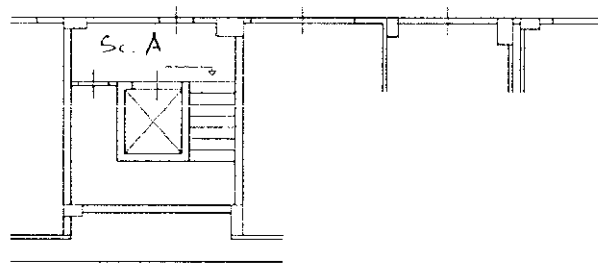

10-man-01
Catasto dei Fabbricati - Situazione al 25/10/2023 - Comune di BISCEGLIE(A883) - < Foglio 5 - Particella 2346 - Subalterno 68 >
VIA DEGLI ARAGONESI Interno 5 Piano S1

Ultima planimetria in atti