

ALLEGATO 1.4
Documentazione catastale

Planimetrie storiche CORPO B



* MODULARIO
F. rig. rend. 407 *

MINISTERO DELLE FINANZE
DIREZIONE GENERALE DEL CATASTO E DEI SS.TT.EE.
CATASTO EDILIZIO URBANO (RDL 13-4-1939, n. 652)

* MOD. **10** (CEU)

Planimetria di u.i.u. in Comune di MILANO via A. SCANINI civ. 21

PIANO TERRENO

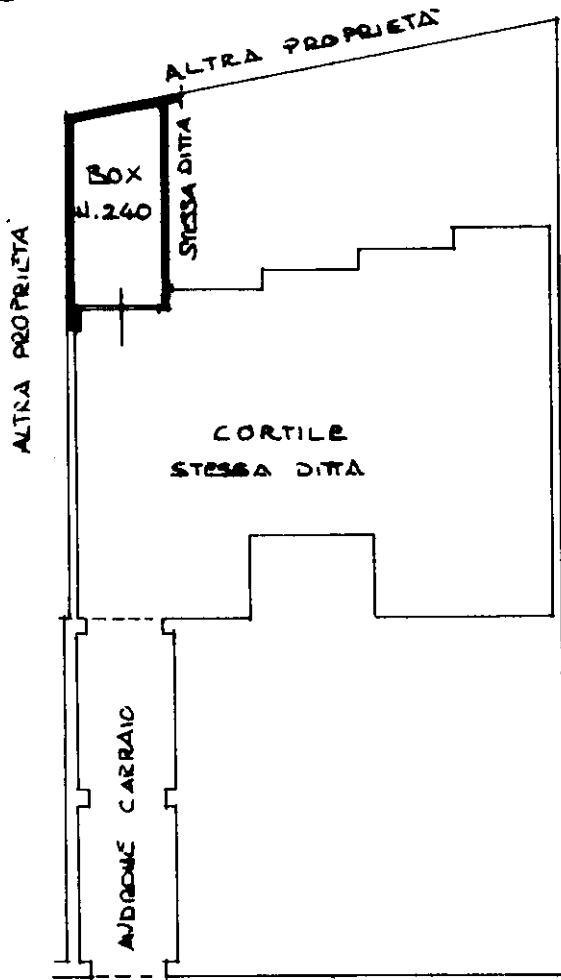

VIA A. SCANINI

U.T.E. - MILANO
1050300 24 GEN. 1990
N.C.E.U. - IV -

ORIENTAMENTO

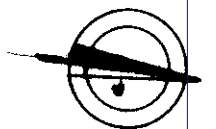

SCALA DI 1:200

* Conforme modello ministeriale

Dichiarazione di N.C.
Denuncia di variazione

Compilata dal P.I.E. POGGIANI
(Titolo, cognome e nome)
MARCO IVO

RISERVATO ALL'UFFICIO

Data presentazione: 24/01/1990 - Data: 27/12/2025 - n. T13032 - Richiedente: TSTLSN85R52F205R
Totale schede 159 Formato di acquisizione: POZZ.A
n. 159 sub. POZZ.A
Nuov. SUB 10

iscritto all'albo dei PERITI EDILI
della provincia di MILANO n. 3600
data 12/01/90 Firma [Signature]

