

ALLEGATO 1.3
Documentazione catastale

Planimetrie storiche CORPO A





MINISTERO DELLE FINANZE

DIREZIONE GENERALE DEL CATASTO E DEI SERVIZI TECNICI

6069 **NETTABILE**

ACCERTAMENTO GENERALE DELLA PROPRIETA' IMMOBILIARE URBANA

(R. DECRETO LEGGE 13 APRILE 1939 - VII 11052)

Planimetria degli immobili urbani denunciati con la Scheda N° 9877879
Comune Milano Ditta Bollati Giovanni fa
Via Scavini 21 Austrope
Segnare cognome, nome, paternita' del solo primo intestatario

ACCERTAMENTO GENERALE DELLA PROPRIETA' IMMOBILIARE URBANA
(R. D.L. 13 aprile 1939 - XVII, n. 11052)
COMUNE
di <u>Milano</u>
Talloncino di riscontro DELLA
SCHEDA NUMERO
9877879

Prop. Bollati Luigi fu Ambrogio

Via Scavini

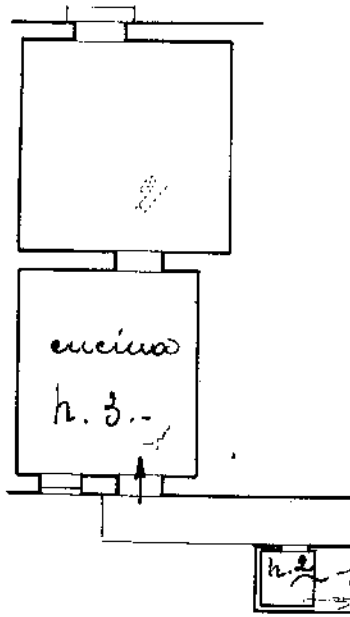

Prop. della -sindacato

fa. II

Cortile prop. detta sindacata

ORIENTAMENTO

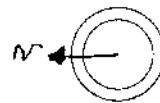

SCALA di 1: 100

Compilata da:
Dichiarante
(Titolo, nome e cognome del Tecnico)

Iscritto all'Albo de
della Provincia di _____

Data 30 APR 1940 Firma Bollati Giovanni





MINISTERO DELLE FINANZE

DIREZIONE GENERALE DEL CATASTO E DEI SERVIZI TECNICI ERARIALI

ACCERTAMENTO GENERALE DELLA PROPRIETA' IMMOBILIARE URBANA

(R. DECRETO LEGGE 13 APRILE 1939 - XVII N. 652)

Planimetria degli immobili urbani denunciati con la Scheda N° 9877878
Comune Milano Ditta Bollati Giovanni fu
Via Scavini 21
" Segnare cognome, nome, paternità del solo primo intestatario

6063

ACCERTAMENTO GENERALE DELLA PROPRIETA' IMMOBILIARE URBANA
R. D. L. 13 aprile 1939 - XVII n. 652
COMUNE
01
Tabelle di riscatto
DELLA
SCHEDA NUMERO
9877878

Via Scavini

Prop. detta Sindacata

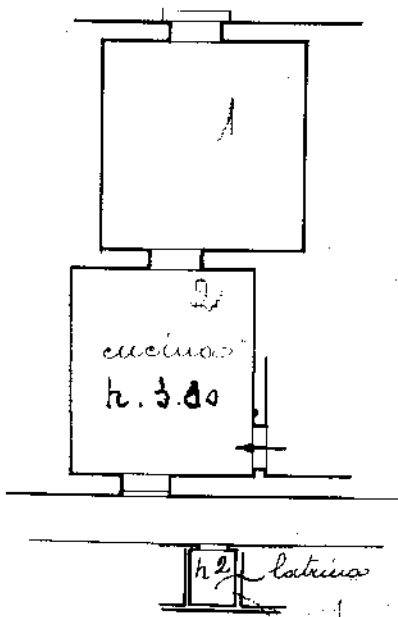

Prop. detta Sindacata

2. II

Cortile propr. detta Sindacata

ORIENTAMENTO

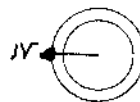

SCALA di 1: 100

Compilata da:

Dichiarante

(Titolo, nome e cognome del Tecnico)

iscritta all'Albo de

della Provincia di

Data 30 APR. 1940 Firma Bollati Giovanni

