

**Agenzia del Territorio
CATASTO FABBRICATI
Ufficio Provinciale di
Sassari**

Dichiarazione protocollo n. SS0166587 del 08/06/2009

Planimetria di u.i.u. in Comune di Castelsardo

Localita' Lu Ponti

civ. SNC

Identificativi Catastali:

Sezione:

Foglio: 7

Particella: 1301

Subalterno: 7

Compilata da:

Iscritto all'albo:
Geometri

Prov. Sassari

N. 1713

Scheda n. 1

Scala 1:200

PIANO TERRA
H=2.70

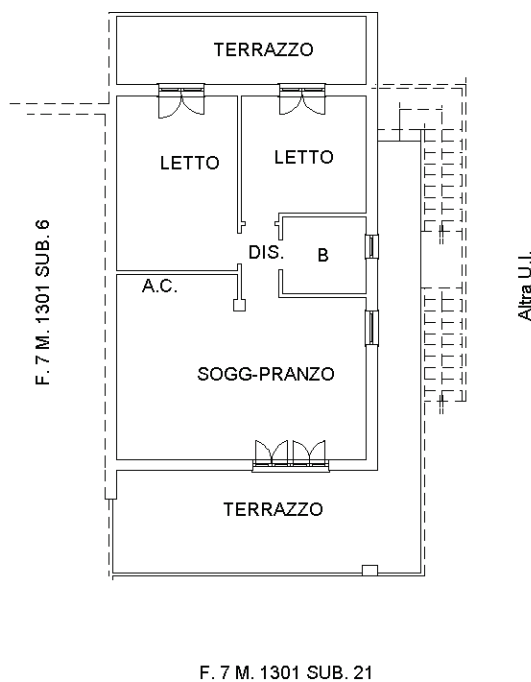

Catasto dei Fabbricati - Situazione al 14/11/2025 - Comune di CASTELSARDO(C272) - < Foglio 7 - Particella 1301 - Subalterno 7 >
LOCALITA' LU PONTI n. SNC Piano T

Ultima planimetria in atti

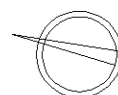

PLANIMETRIA ILLUSTRATIVA
 scala 1:100

Comune di Sassari - Foglio 7 Mappale 1301 Sub 7

PIANO TERRA

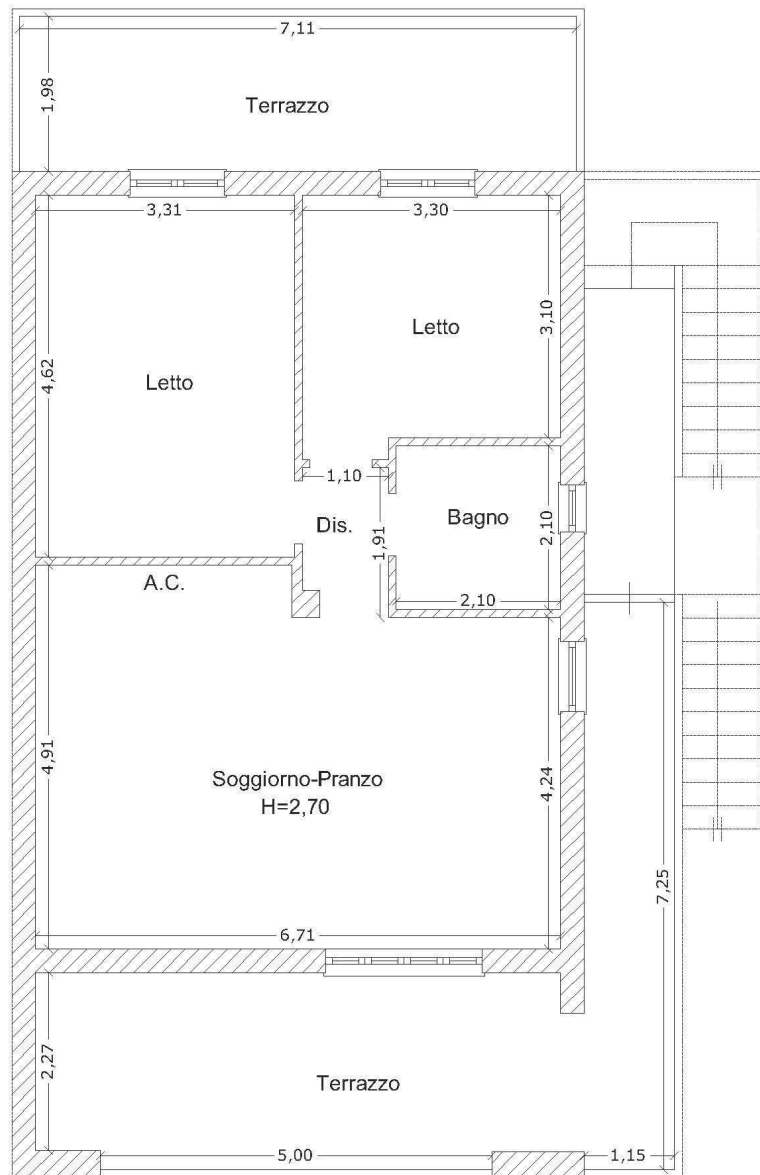

Superficie Coperta	Mq	73.25
Superficie Utile	Mq	62.75
Superficie Terrazzo su Via	Mq	25.25
Superficie Terrazzo interno	Mq	14.05

Agenzia del Territorio
CATASTO FABBRICATI
Ufficio Provinciale di
Sassari

ELABORATO PLANIMETRICO

Compilato da:

Iscritto all'albo:
Geometri

Prov. Sassari

N. 1713

Comune di Castelsardo

Sezione: Foglio: 7

Particella: 1301

Protocollo n. SS0166587 del 08/06/2009

Tipo Mappale n. 145401 del 18/05/2009

Dimostrazione grafica dei subalterni

Scala 1 : 500

Primo Sottopiano

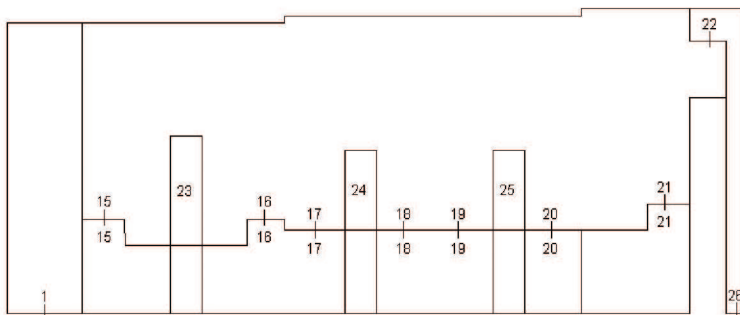

Piano Terra

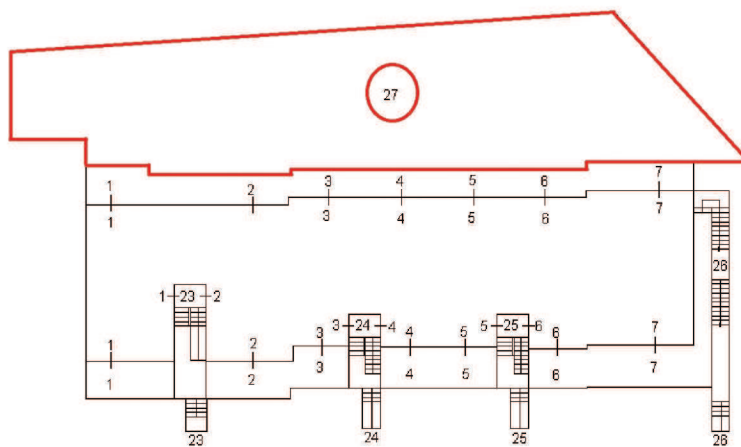

Piano Primo

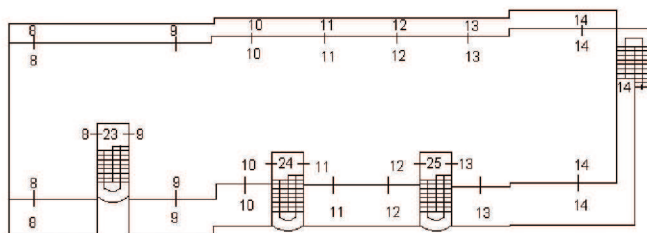

Ultima planimetria in atti

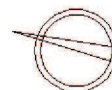



PLANIMETRIA ILLUSTRATIVA
scala 1:100

Comune di Sassari - Foglio 7 Mappale 1315

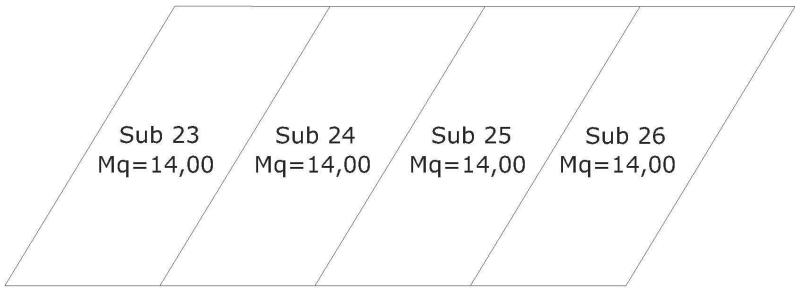
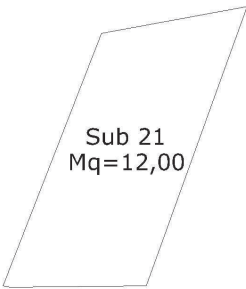

**Agenzia del Territorio
CATASTO FABBRICATI
Ufficio Provinciale di
Sassari**

Dichiarazione protocollo n. SS0144840 del 14/06/2010

Planimetria di u.i.u. in Comune di Castelsardo

Localita' Lu Ponti

civ. SNC

Identificativi Catastali:

Sezione:

Foglio: 7

Particella: 1315

Subalterno: 21

Compilata da:

Iscritto all'albo:
Geometri

Prov. Sassari

N. 2158

Scheda n. 1

Scala 1:200

PIANO TERRA

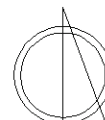
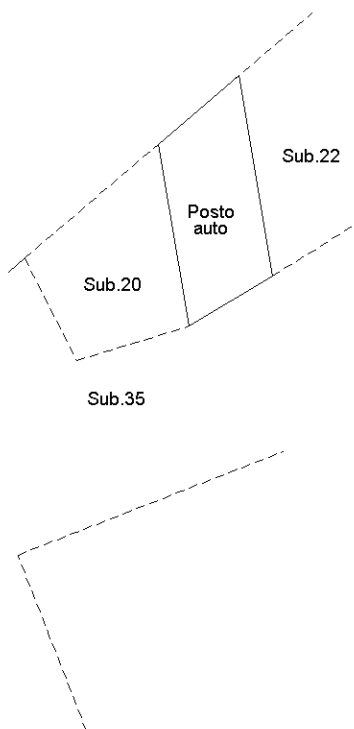

Ultima planimetria in atti

**Agenzia del Territorio
CATASTO FABBRICATI
Ufficio Provinciale di
Sassari**

Dichiarazione protocollo n. SS0144840 del 14/06/2010

Planimetria di u.i.u. in Comune di Castelsardo

Localita' Lu Ponti

civ. SNC

Identificativi Catastali:

Sezione:

Foglio: 7

Particella: 1315

Subalterno: 23

Compilata da:

Iscritto all'albo:
Geometri

Prov. Sassari

N. 2158

Scheda n. 1

Scala 1:200

PIANO TERRA

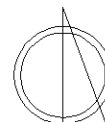
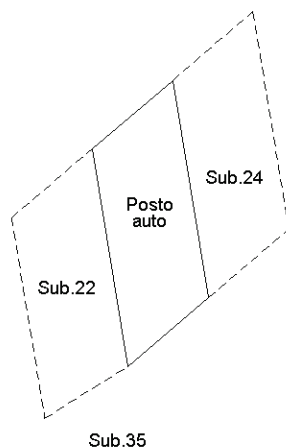

Ultima planimetria in atti

**Agenzia del Territorio
CATASTO FABBRICATI
Ufficio Provinciale di
Sassari**

Dichiarazione protocollo n. SS0144840 del 14/06/2010

Planimetria di u.i.u. in Comune di Castelsardo

Localita' Lu Ponti

civ. SNC

Identificativi Catastali:

Sezione:

Foglio: 7

Particella: 1315

Subalterno: 24

Compilata da:

Iscritto all'albo:
Geometri

Prov. Sassari

N. 2158

Scheda n. 1

Scala 1:200

PIANO TERRA

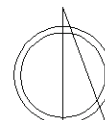
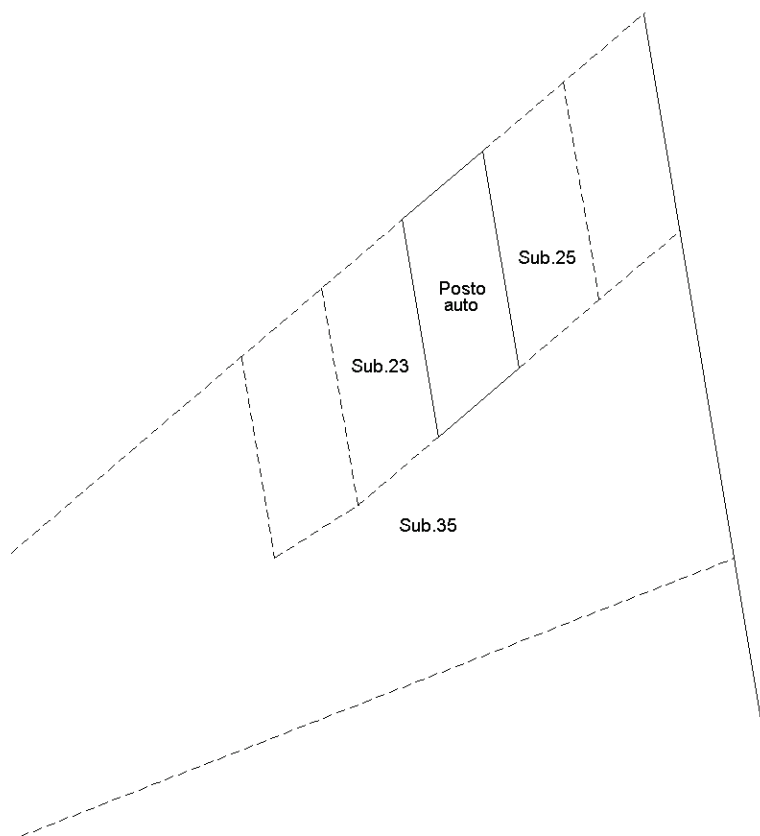

Ultima planimetria in atti

**Agenzia del Territorio
CATASTO FABBRICATI
Ufficio Provinciale di
Sassari**

Dichiarazione protocollo n. SS0144840 del 14/06/2010

Planimetria di u.i.u. in Comune di Castelsardo

Localita' Lu Ponti

civ. SNC

Identificativi Catastali:

Sezione:

Foglio: 7

Particella: 1315

Subalterno: 25

Compilata da:

Iscritto all'albo:
Geometri

Prov. Sassari

N. 2158

Scheda n. 1

Scala 1:200

PIANO TERRA

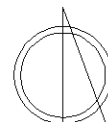
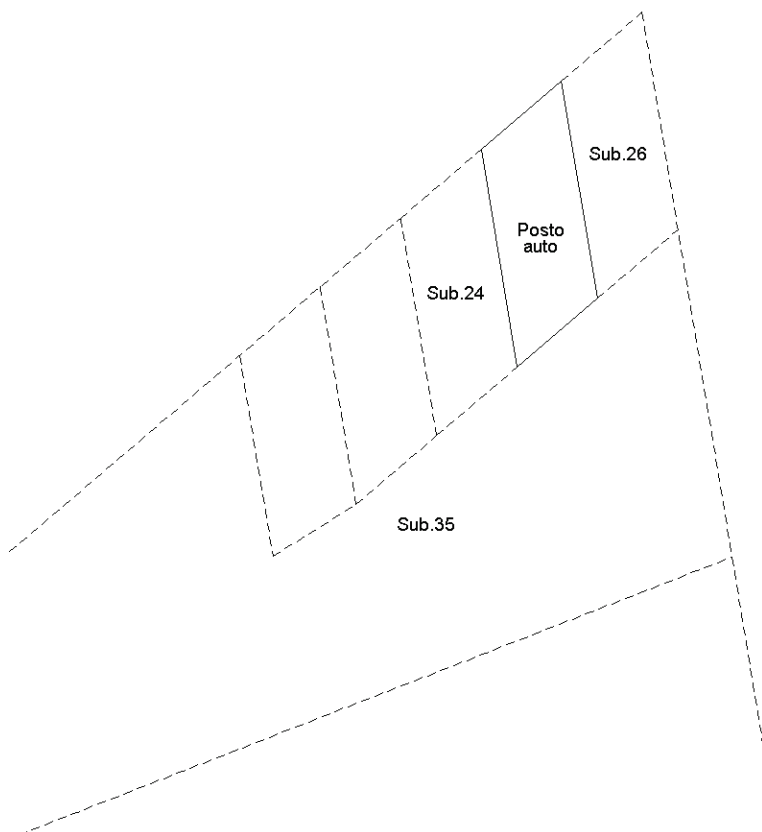

Ultima planimetria in atti

**Agenzia del Territorio
CATASTO FABBRICATI
Ufficio Provinciale di
Sassari**

Dichiarazione protocollo n. SS0144840 del 14/06/2010

Planimetria di u.i.u. in Comune di Castelsardo

Localita' Lu Ponti

civ. SNC

Identificativi Catastali:

Sezione:

Foglio: 7

Particella: 1315

Subalterno: 26

Compilata da:

Iscritto all'albo:
Geometri

Prov. Sassari

N. 2158

Scheda n. 1

Scala 1:200

PIANO TERRA

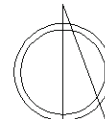
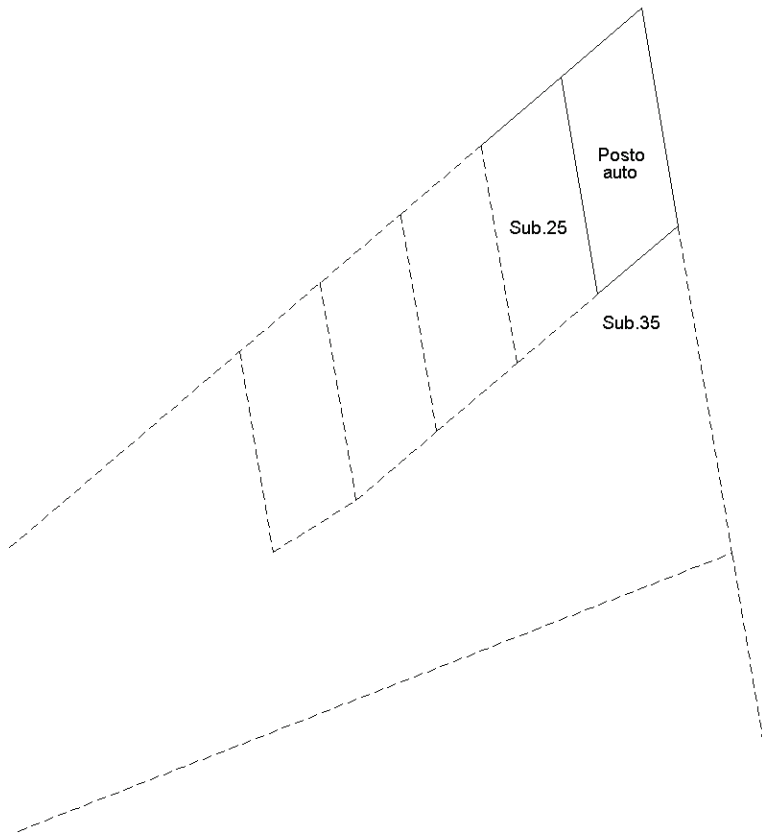

Ultima planimetria in atti