

DOCUMENTAZIONE FOTOGRAFICA
E.I. N. 53/2023 - SOPRALLUOGO DEL 8 AGOSTO 2023

ESTERNI E SPAZI COMUNI



Foto n. 1: Ingresso da Strada Tiberina Nord



Foto n. 2: Facciata Ovest del fabbricato



Foto n. 3: Facciata Sud del fabbricato



Foto n. 4: Facciata Est del fabbricato



Foto n. 5: Facciata Nord del fabbricato



Foto n. 6: Corte comune

DOCUMENTAZIONE FOTOGRAFICA
E.I. N. 53/2023 - SOPRALLUOGO DEL 8 AGOSTO 2023



Foto n. 7: Corte comune



Foto n. 8: Corte comune



Foto n. 9: Corte comune



Foto n. 10: Manufatto da demolire



Foto n. 11: Androne e vano scala comune



Foto n. 12: Locale tecnico

DOCUMENTAZIONE FOTOGRAFICA
E.I. N. 53/2023 - SOPRALLUOGO DEL 8 AGOSTO 2023

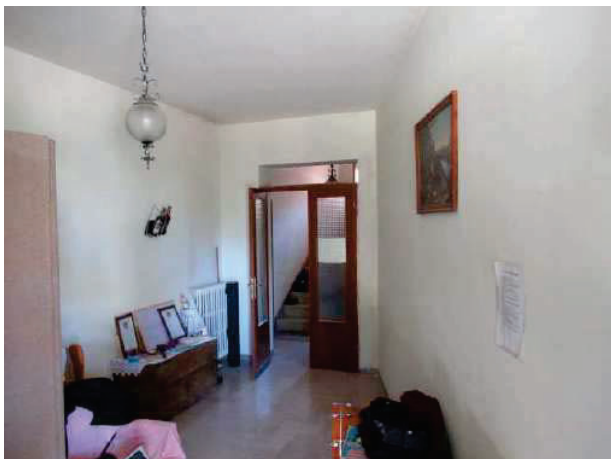
LOTTO N. 1
APPARTAMENTO AL PIANO PRIMO E GARAGE AL PIANO TERRA
(FOGLIO 129, PART. 85 SUB 7 E PART. 85 SUB 4)

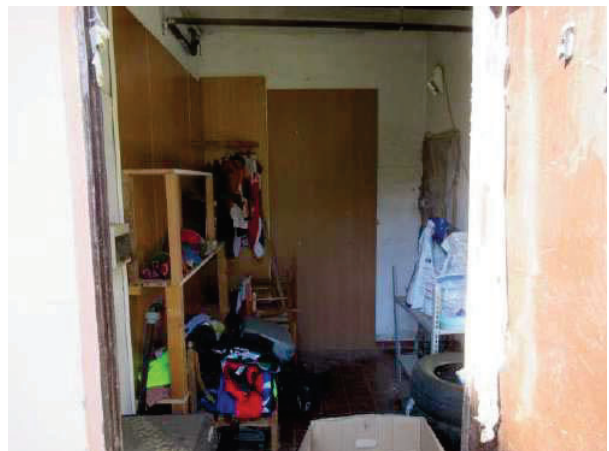

Foto n. 13: Cucina



Foto n. 14: Soggiorno



Foto n. 15: Camera con bagno interno



Foto n. 16: Camera



Foto n. 17: Bagno

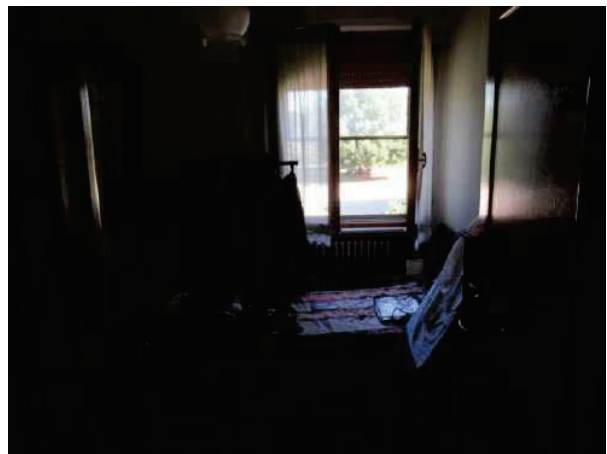

Foto n. 18: Terrazzo

DOCUMENTAZIONE FOTOGRAFICA
E.I. N. 53/2023 - SOPRALLUOGO DEL 8 AGOSTO 2023



Foto n. 19: Porta d'accesso al garage



Foto n. 20: Garage



Foto n. 21: Garage



Foto n. 22: Ripostiglio

DOCUMENTAZIONE FOTOGRAFICA
E.I. N. 53/2023 - SOPRALLUOGO DEL 8 AGOSTO 2023

LOTTO N. 2
APPARTAMENTO E GARAGE AL PIANO TERRA (FOGLIO 129, PART. 85 SUB 5 E
PART. 85 SUB 6)



Foto n. 23: Angolo cottura



Foto n. 24: Soggiorno



Foto n. 25: Corridoio

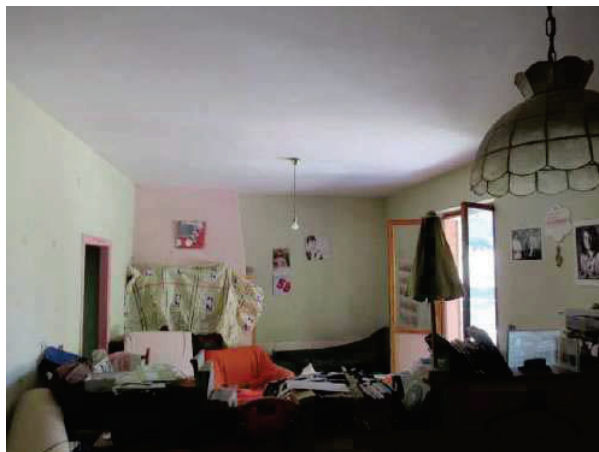

Foto n. 26: Bagno

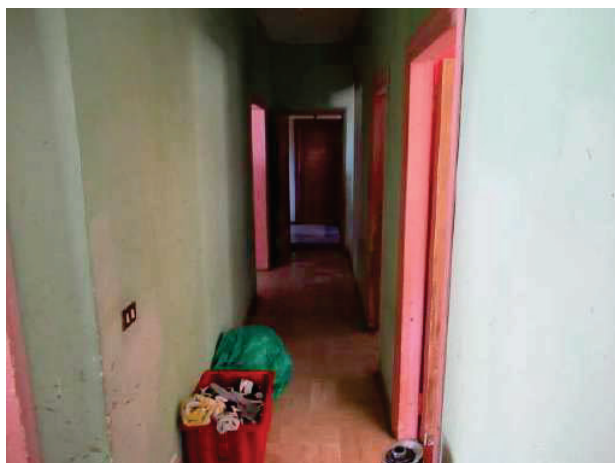

Foto n. 27: Camera



Foto n. 28: Camera

DOCUMENTAZIONE FOTOGRAFICA
E.I. N. 53/2023 - SOPRALLUOGO DEL 8 AGOSTO 2023



Foto n. 29: Porta d'accesso al garage



Foto n. 30: Garage