

**Agenzia del Territorio
CATASTO FABBRICATI
Ufficio Provinciale di
Treviso**

Dichiarazione protocollo n. TV0189483 del 31/08/2012

Planimetria di u.i.u. in Comune di Casale Sul Sile

Vicolo San Michele

civ.

Identificativi Catastali:

Sezione: C

Foglio: 10

Particella: 192

Subalterno: 8

Compilata da:

Fadel Mirko

Iscritto all'albo:

Geometri

Prov. Treviso

N. 2748

Scheda n. 1

Scala 1:200

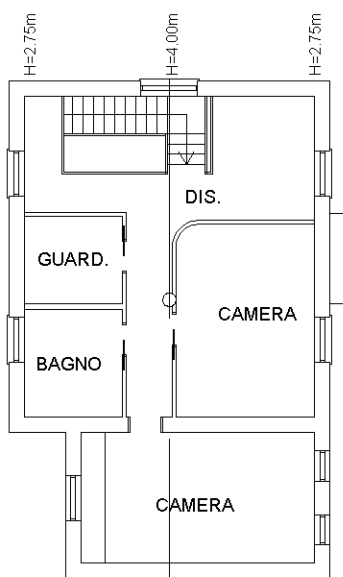

PIANTA PIANO PRIMO

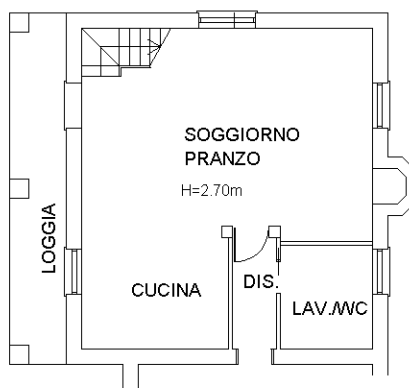

PIANTA PIANO TERRA

Nord

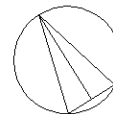

Ultima planimetria in atti



Agenzia delle Entrate
CATASTO FABBRICATI
Ufficio Provinciale di
Treviso

ELABORATO PLANIMETRICO	
Compilato da: Condotta Luigi	
Iscritto all'albo: Geometri	
Prov. Treviso	N. 02276

Comune di Casale Sul Sile	Protocollo n. TV0074350 del 15/07/2019
Sezione: C Foglio: 10 Particella: 192	Tipo Mappale n. del
Dimostrazione grafica dei subalterni	Scala 1 : 500

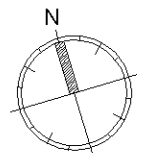
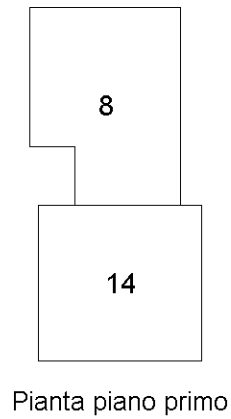
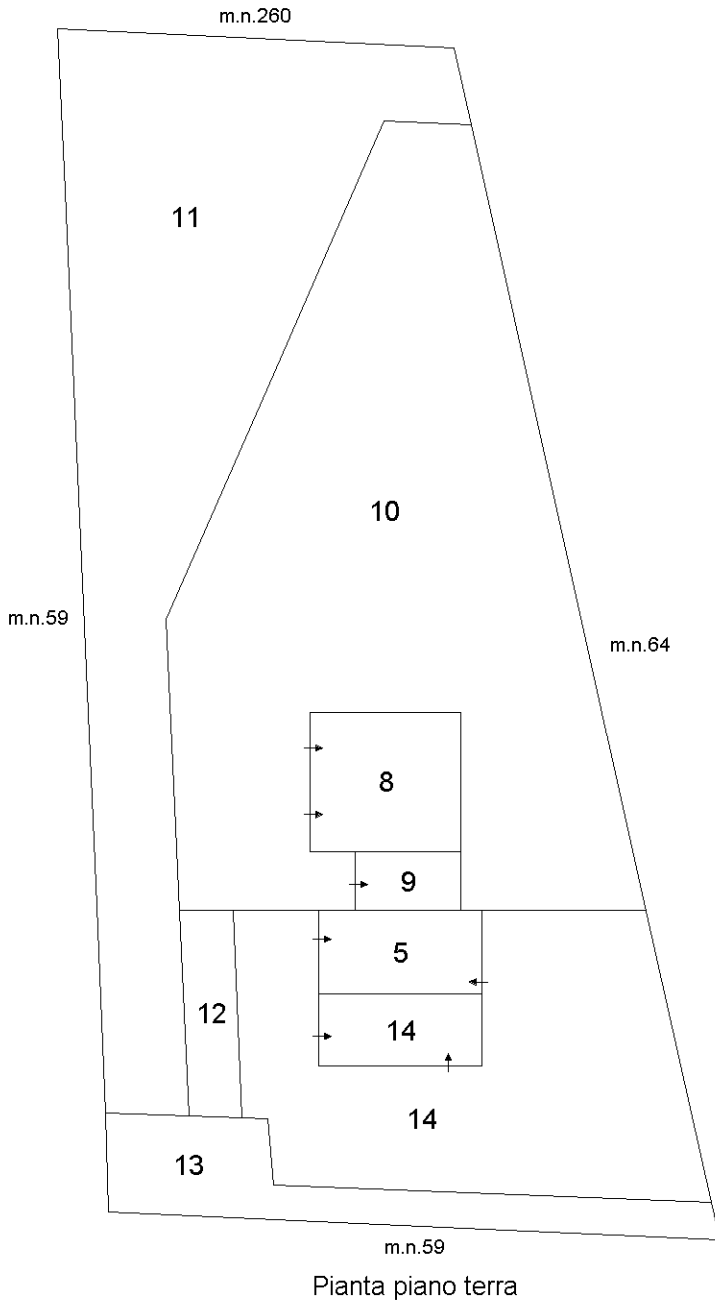

Ultima planimetria in atti

Elaborato Planimetrico - Catasto dei Fabbricati - Situazione al 13/08/2025 - Comune di CASALE SUL SILE(B879) - < Sez. urbana C - Foglio 10 Particella 192 >
Firmato Da: FANTIN GIUSEPPE Emesso Da: INFOCAMERE QUALIFIED ELECTRONIC SIGNATURE CA Serial#: 55c14d

