

Tribunale di Belluno
PROCEDURA DI ESECUZIONE IMMOBILIARE

promossa da: CASSA RURALE VALSUGANA E TESINO – BANCA DI CREDITO
COOPERATIVO – SOCIETA' COOPERATIVA

contro: *****

N° Gen. Rep. 73/2023

Giudice Delle Esecuzioni: Dott.ssa TORRESAN Paola

ALLEGATO 5: Lotto Unico

PROBLEMATICHE CATASTALI

Esperto alla stima: Antonio Ortolan Codice
fiscale: RTLNTN59S05F999S
Studio in: via R. Psaro, civico n 21 - Belluno
Telefono: 0437 970700
Email: studio.ortolan@gmail.com
Pec: antonio.ortolan@pec.eppi.it





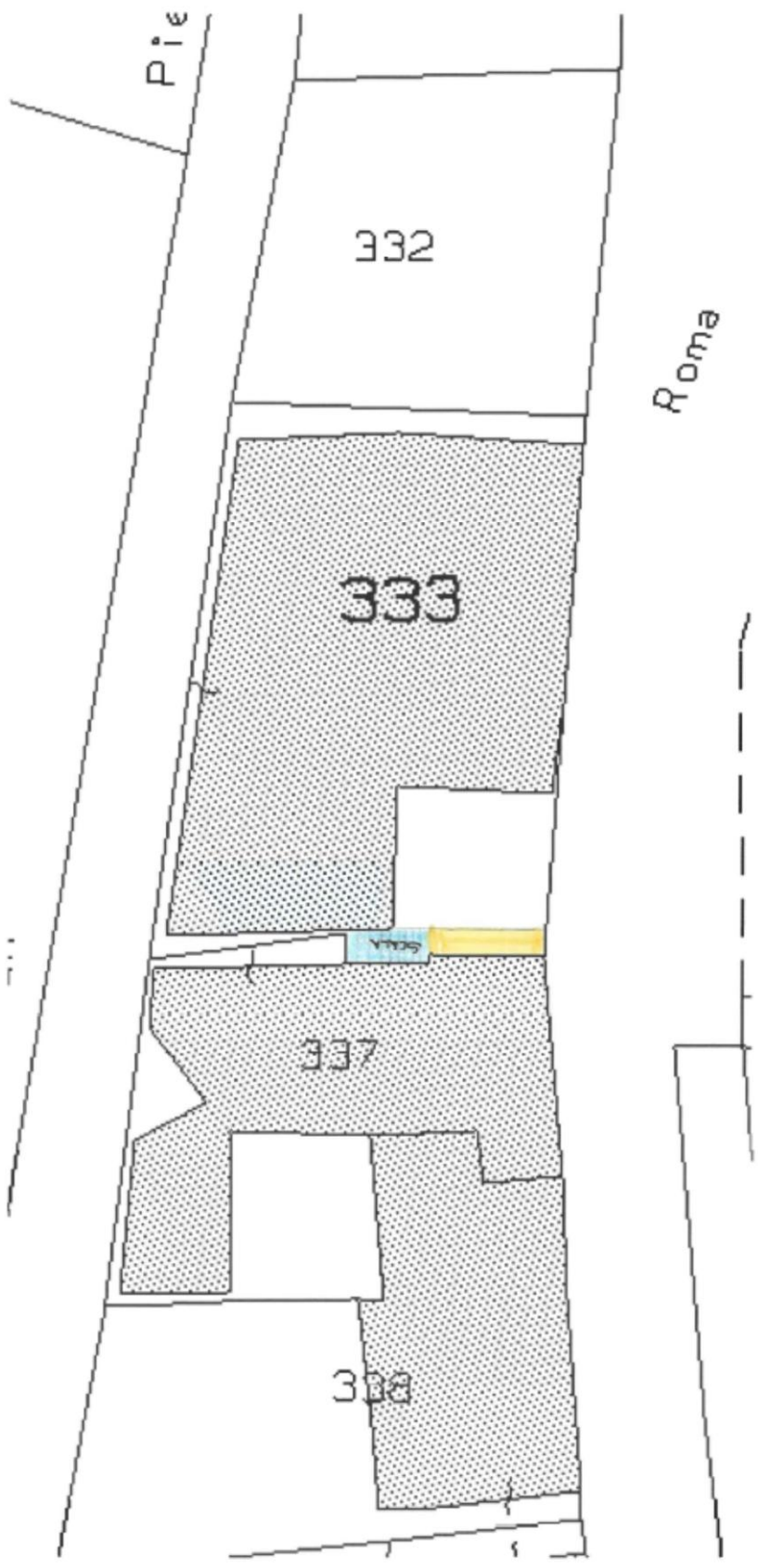

ELABORATO PLANIMETRICO

Compilato da:
Todesco Giampaolo
Iscritto all'albo:
Geometri
Prov. Belluno N. 650

**Agenzia del Territorio
CATASTO FABBRICATI
Ufficio Provinciale di
Belluno**

Comune di Lamona
Sezione: Foglio: 34 Particella: 333

Protocollo n. BL0206053 del 21/12/2007
Tipo Mappale n. del

Dimostrazione grafica dei subalterni

Scala 1 : 200

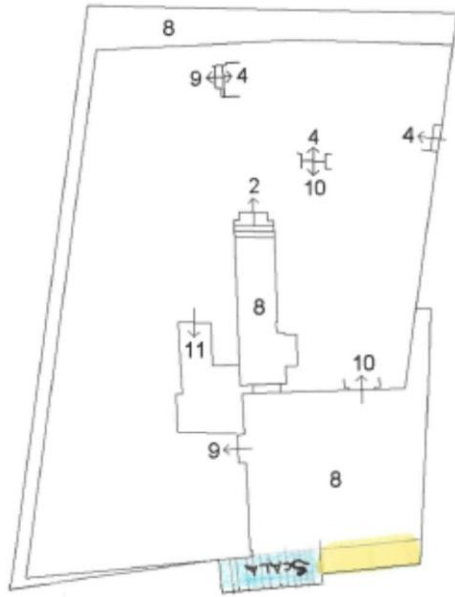

PIANO TERRA

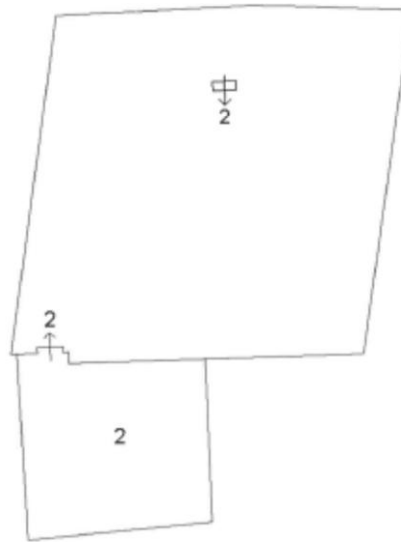

PIANO PRIMO

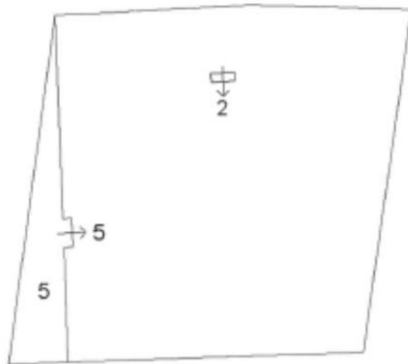

PIANO SECONDO





ELABORATO PLANIMETRICO	
Compilato da: Faoro Federico	
Iscritto all'albo: Geometri	
Prov. Belluno	N. 1047

**Agenzia delle Entrate
CATASTO FABBRICATI
Ufficio Provinciale di
Belluno**

Comune di Lamon	Protocollo n. BL0056990 del 30/09/2022
Sezione: Foglio: 34 Particella: 337	Tipo Mappale n. del
Dimostrazione grafica dei subalterni	Scala 1 : 200



PIANO TERRA



PIANO PRIMO

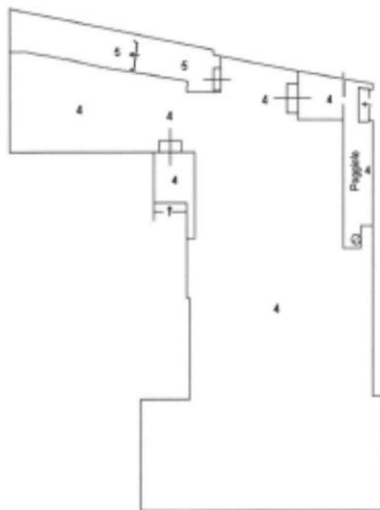

PIANO SECONDO



PIANO TERZO



Ultima planimetria in atti





