

Tribunale di Belluno
PROCEDURA DI ESECUZIONE IMMOBILIARE

promossa da: CASSA RURALE VALSUGANA E TESINO – BANCA DI CREDITO
COOPERATIVO – SOCIETA' COOPERATIVA

contro: *****

N° Gen. Rep. 73/2023

Giudice Delle Esecuzioni: Dott.ssa TORRESAN Paola

ALLEGATO 6: Lotto Unico
PROBLEMATICHE
SUPERFETAZIONE

Esperto alla stima: Antonio Ortolan Codice
fiscale: RTLNTN59S05F999S

Studio in: via R. Psaro, civico n 21 - Belluno

Telefono: 0437 970700

Email: studio.ortolan@gmail.com

Pec: antonio.ortolan@pec.eppi.it



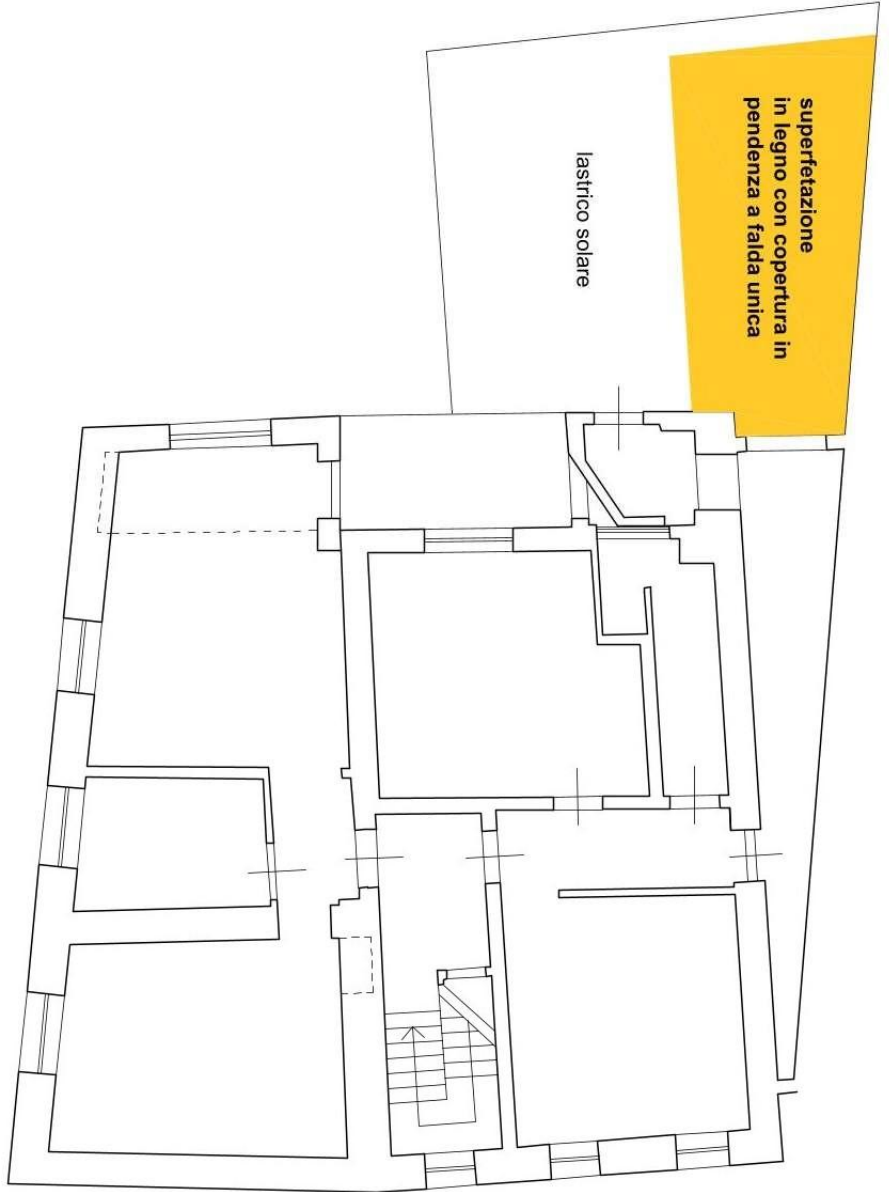

Comune di Lamone (BL) - N.C.E.U. foglio 34 particella 333 sub 2
abitazione ai piani primo e secondo



