



Lire
20

NUOVO CATASTO EDILIZIO URBANO

(R. DECRETO-LEGGE 13 APRILE 1939, N. 652)

Planimetria dell'immobile situato nel Comune di GEMONIO Via VERDI, 29
Ditta VEDANI Giuseppe nato a Gemonio il 18-5-1890 ed altri
Allegata alla dichiarazione presentata all'Ufficio Tecnico Erariale di VARESE

Scheda D 079604

CORTILE COMUNE

PIANO TERZO

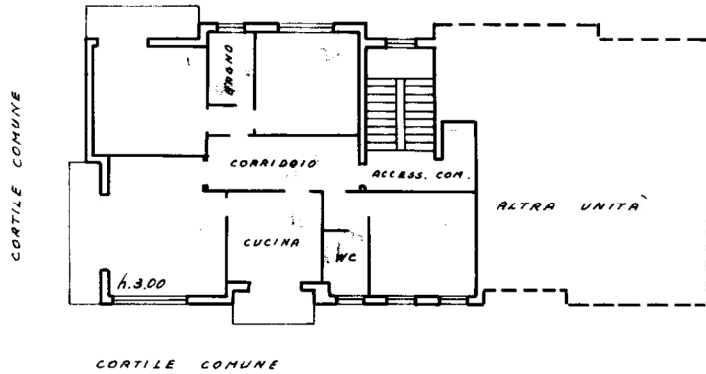

CONSORZIALE

VIA VERDI

SOTTERRANEO

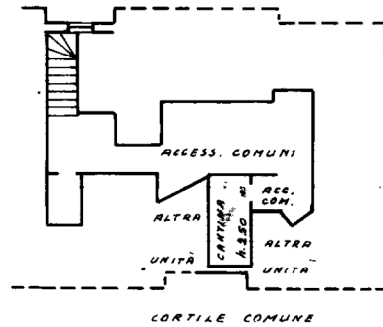

LA MARCA GIOTTO È STATA
APPLICATA SULLA PLANI-
METRIA DI CUI ALLA SCHE-
DA N. 079604

ORIENTAMENTO



SCALA DI 1:200

SPAZIO RISERVATO PER LE ANNOTAZIONI D'UFFICIO

DATA
PROT. N°

Compilata dal [redacted]
(Titolo, nome e cognome del tecnico)

Iscritto all'Albo de Geometri
della Provincia di VARESE

DATA 10-6-1962

Firma: [redacted]

