

MODULARIO  
F. rig. rend. 497



MINISTERO DELLE FINANZE  
DIREZIONE GENERALE DEL CATASTO E DEI SS.TT.EE.  
**CATASTO EDILIZIO URBANO** (RDL 13-4-1939, n. 652)

MOD. BN (CEU)

LIRE  
**500**

Planimetria di u.i.u. in Comune di OPPEANO via POZZE civ. ....

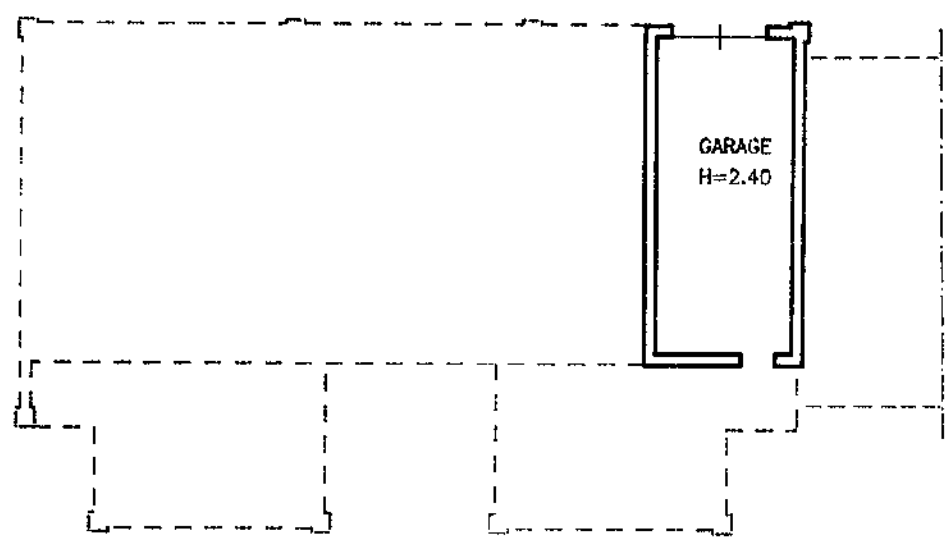

PIANO TERRA

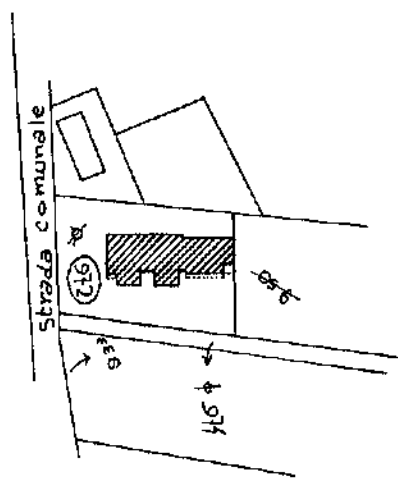

ORIENTAMENTO

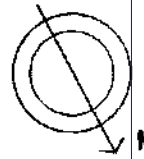

SCALA DI 1:200

Ultima planimetria in atti  
Dichiarazione di N.C.   
Denuncia di variazione   
Data presentazione: 12/12/1995 - Data: 04/10/2024 - n. T122085 - Richiedente: FLPRNN82D53L949S  
Totale schede catastali: 46300931  
F. 51 sub. 6  
n. 972

Compilata dall' ARCH. USVARDI GIULIANO  
(Titolo, cognome e nome)

della provincia di VERONA n. 638

data ..... Firma .....

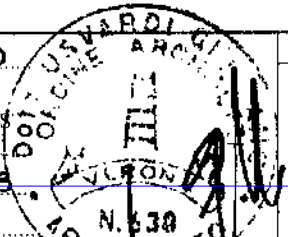

RISERVATO ALL'UFFICIO

14742

mapa 01  
Catasto dei Fabbricati - Situazione al 04/10/2024 - Comune di OPPEANO(G080) - < Foglio 51 - Particella 972 - Subalterno 6 >  
VIA SAN GIOVANNI BOSCO n. 3 Piano T

MODULARIO  
F. rig. rend. 487



MINISTERO DELLE FINANZE  
DIREZIONE GENERALE DEL CATASTO E DEI SS.TT.EE.  
**CATASTO EDILIZIO URBANO** (RDL 13-4-1939, n. 652)

MOD. 6N (CEU)

LIRE  
500

Planimetria di u.i.u. in Comune di OPPEANO via POZZE civ. ....

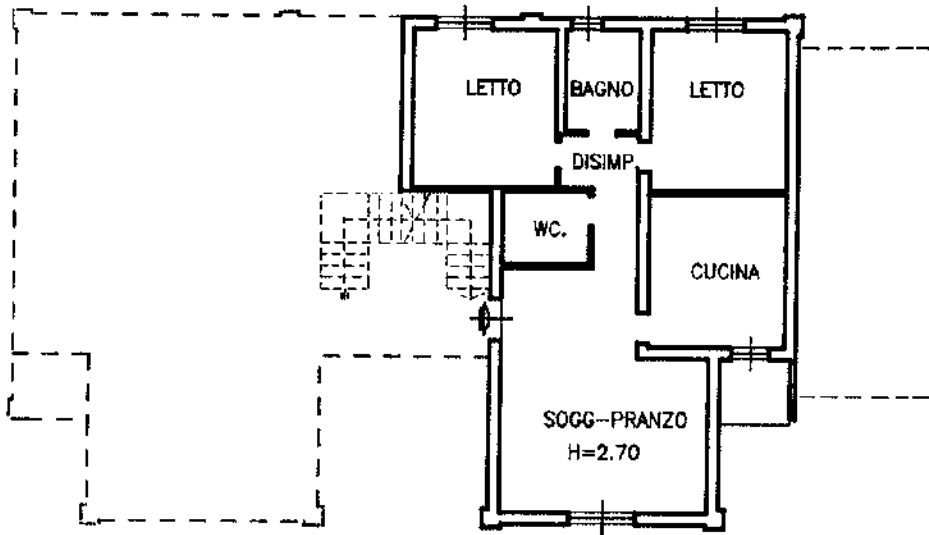

PIANO PRIMO

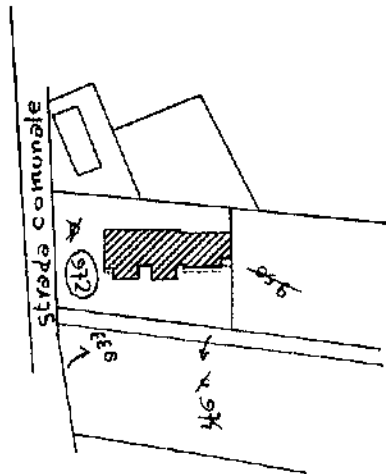

ORIENTAMENTO

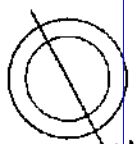

SCALA DI 1:200

mapa 01  
Catasto dei Fabbricati - Situazione al 04/10/2024 - Comune di OPPEANO(G080) - < Foglio 51 - Particella 972 - Subalterno 9 >  
VIA SAN GIOVANNI BOSCO n. 1 Piano I

Ultima planimetria in atti  
Dichiarazione di N.C.   
Denuncia di variazione   
Data presentazione: 12/12/1995 - Data: 04/10/2024 - n. T122086 - Richiedente: FLPRNN82D53L949S  
Totale schede identificative catastali: 4 (80.012.07) all. fondo stampato n. 4 (210x297)  
F. 51  
n. 972 sub. 9

Compilata dall' **ARCH. USVARDI GIULIANO**  
(Titolo, cognome e nome)  
Firma  
data .....  
della provincia di **VERONA** n. **638**

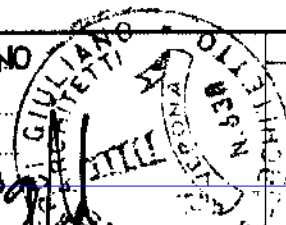

RISERVATO ALL'UFFICIO  
14272