

**Agenzia delle Entrate
CATASTO FABBRICATI
Ufficio Provinciale di
Milano**

Dichiarazione protocollo n. MI0333588 del 29/06/2016

Planimetria di u.i.u. in Comune di Burago Di Molgora

Via Martin Luther King

civ. 2/6

Identificativi Catastali:

Sezione:

Foglio: 3

Particella: 485

Subalterno: 1

Compilata da:
Spadone Fabio

Iscritto all'albo:
Architetti

Prov. Monza E Brianza

N. 2056

Scheda n. 1

Scala 1:200

Mapp. 479

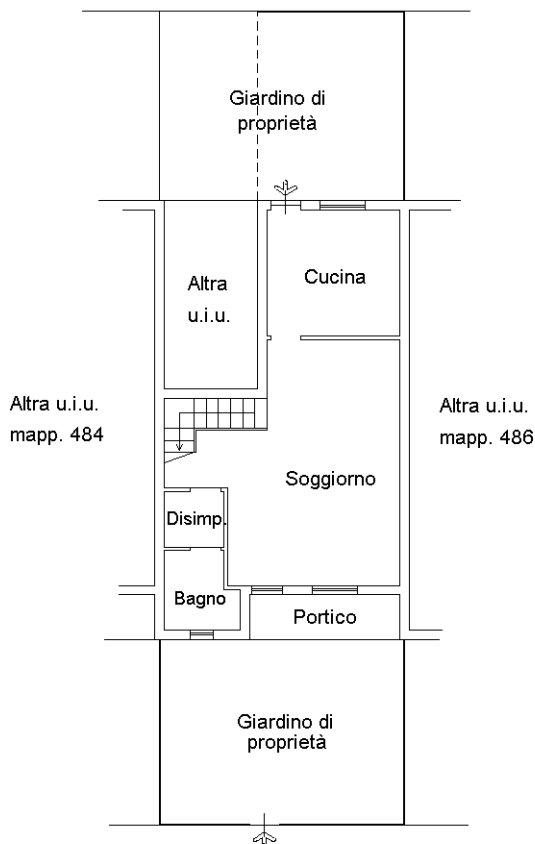

PIANO TERRA
H= 2.90

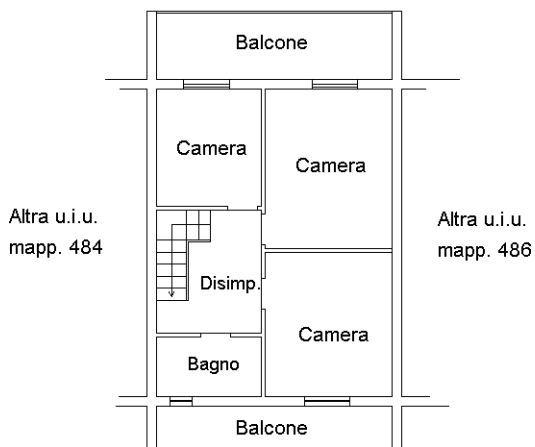

PIANO PRIMO
H= 2.90



Ultima planimetria in atti

MODULARIO
F. - Cat. S. T. - 315

MOD. B (Nuovo Catasto Edilizio Urbano)

NUOVO CATASTO EDILIZIO URBANO

(R. DECRETO-LEGGE 13 APRILE 1938, N. 652)

Planimetria dell'immobile situato nel Comune di **BURAGO di MOLGORA** Via **M.L. King**

Ditta **COOP. ED. FLORIDA srl. v. S. Antonio, 5 MILANO**

Allegata alla dichiarazione presentata all'Ufficio Tecnico Erariale di **MILANO**

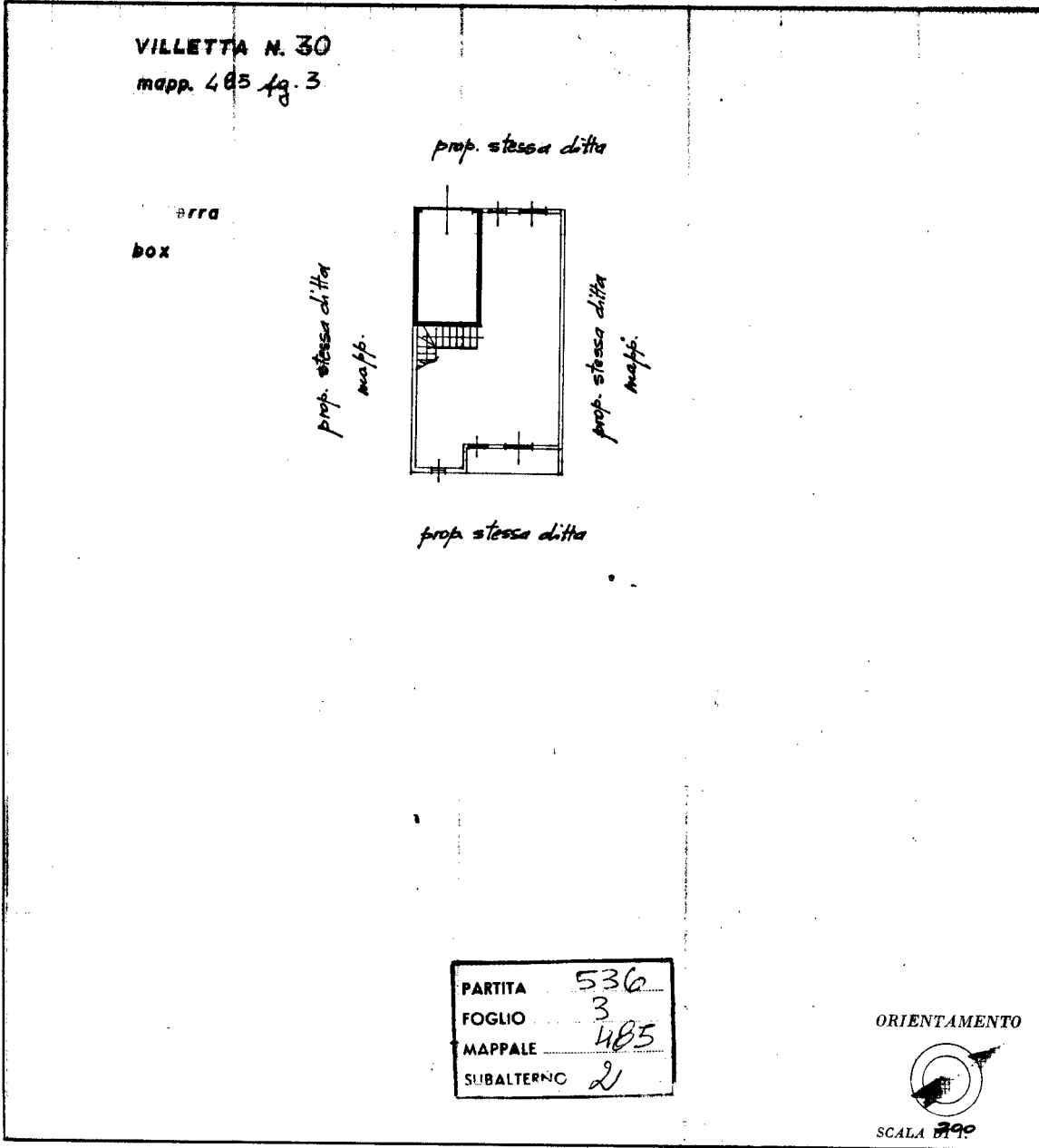

SPAZIO RISERVATO PER LE ANNOTAZIONI D'UFFICIO

DATA

PROT. N°

048013

Compilata dal **MARIO CISLAGHI**
(Titolo, nome e cognome del tecnico)

Iscritto all'Albo dei **geometri 5203**
della Provincia di **MILANO**

DATA **30/11/1979**

Firma: **Cislaghi**

