

**Agenzia del Territorio
CATASTO FABBRICATI**
Ufficio provinciale di
Modena

Dichiarazione protocollo n. MOM025945 del 11/03/2013
Planimetria di u.i.u. in Comune di San Felice sul Panaro
Via dell' Olmone
cir. 1631

Identificativi Catastali:
Foglio: 49
Particella: 705
Subalterno:
Completata da:
Quaranta Paolo
Iscritto all'albo:
Geometri
Prov. Modena
N. 01881

Scala 1: 200

**Agenzia del Territorio
CATASTO FABBRICATI**
Ufficio provinciale di
Modena

Scala 1: 200

Dichiarazione protocollo n. MOM025945 del 11/03/2013
Planimetria di u.i.u. in Comune di San Felice sul Panaro
Via dell' Olmone circ. 1631

Identificativi Catastali:
Foglio: 49
Particella: 705
Subalterno:

Completata da:
Quaranta Paolo
Iscritto all'albo:
Geometri
Prov. Modena
N. 01881

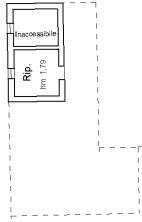

PIANO PRIMO

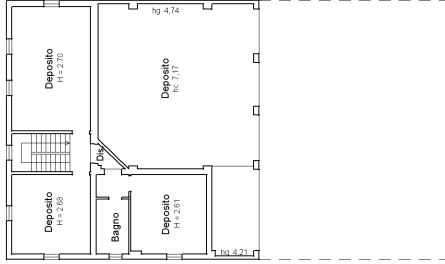

PIANO SECONDO

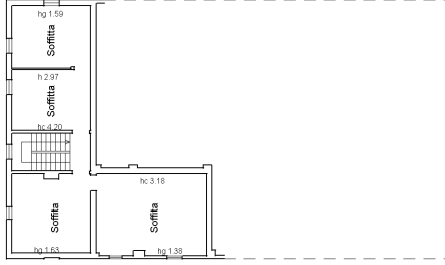

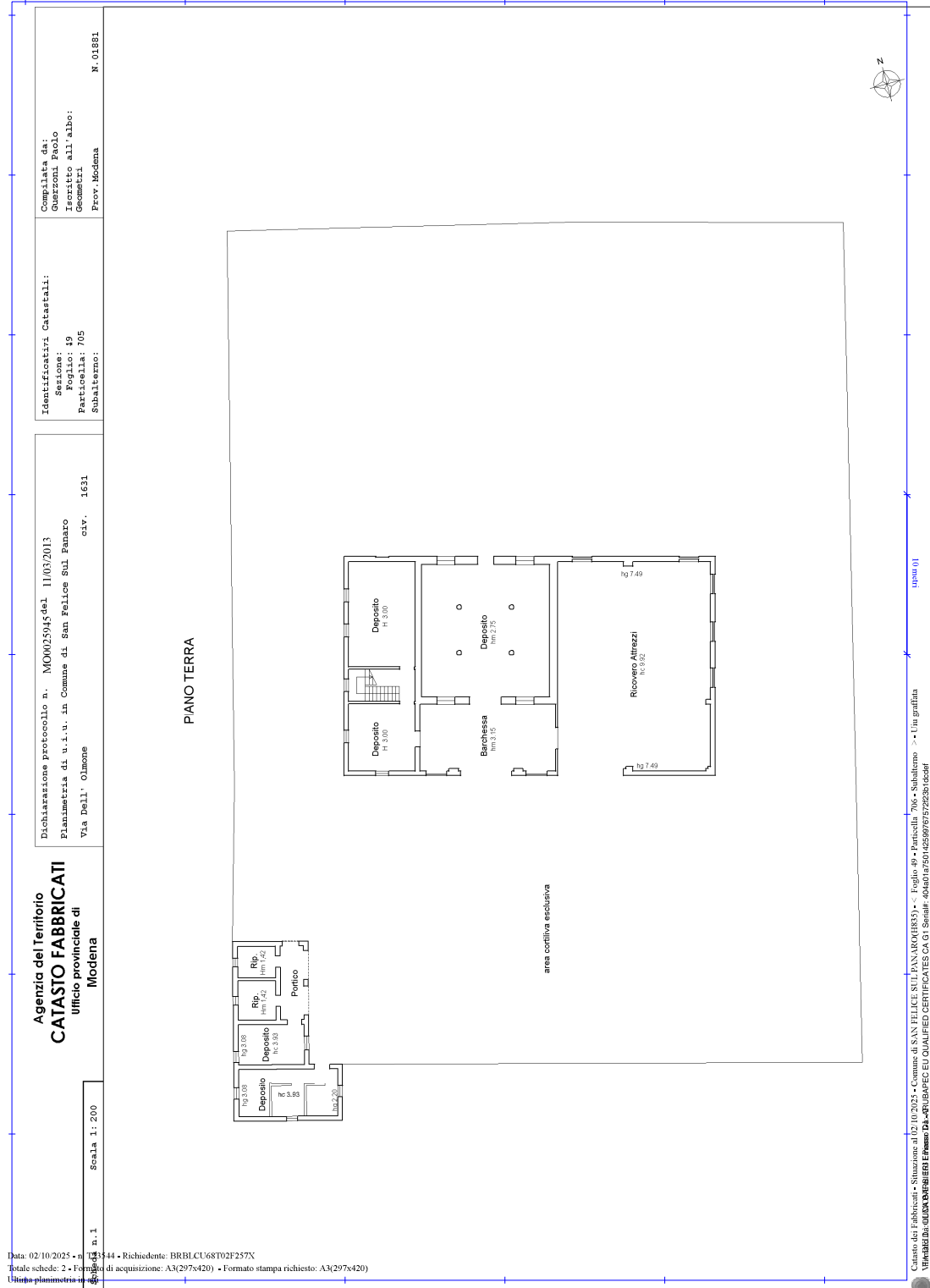

**Agenzia del Territorio
CATASTO FABBRICATI**
Ufficio provinciale di
Modena

Dichiarazione protocollo n. MOM025945 del 11/03/2013
Planimetria di u.i.u. in Comune di San Felice sul Panaro
Via dell' Olmone
cir. 1631

Identificativi Catastali:
Foglio: 49
Particella: 706
Subalterno:

Comitata da:
Quozza Paolo
Iscritto all'albo:
Geometri
Prov. Modena
N. 01881

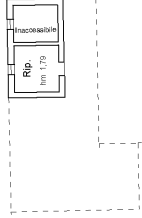

PIANO PRIMO

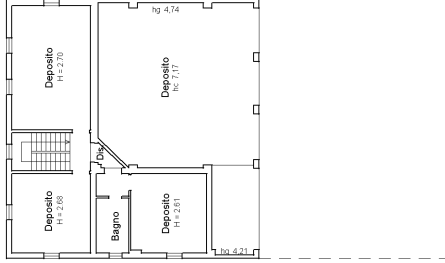

PIANO SECONDO

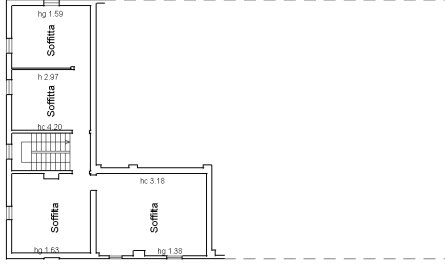

**Agenzia del Territorio
CATASTO FABBRICATI**
Ufficio provinciale di
Modena

n. 1
Scala 1: 200

Dichiarazione protocollo n. MOM025945 del 11/03/2013
Planimetria di u.i.u. in Comune di San Felice sul Panaro
Via dell' Olmone
cir. 1631

Identificativi Catastali:
Foglio: 49
Particella: 707
Subalterno: 1

Completata da:
Quaranta Paolo
Iscritto all'albo:
Geometri
Prov. Modena
N. 01881

PIANO INTERRATO
H. 2,00 ml.

PIANO TERRA
H. 2,80 ml.

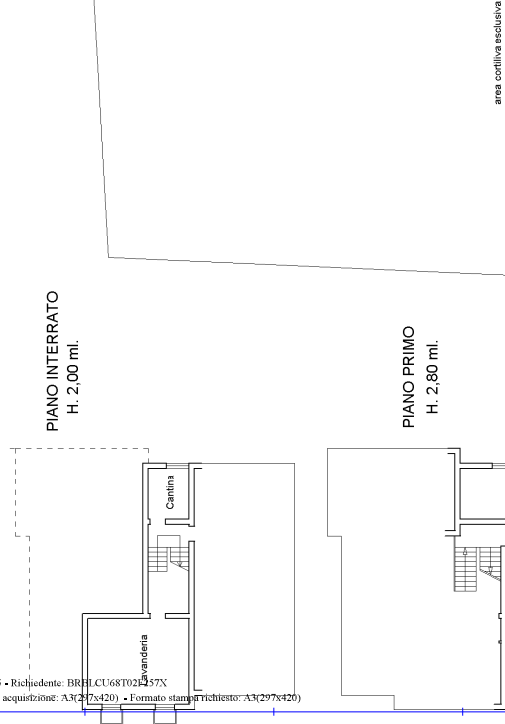

PIANO PRIMO
H. 2,80 ml.

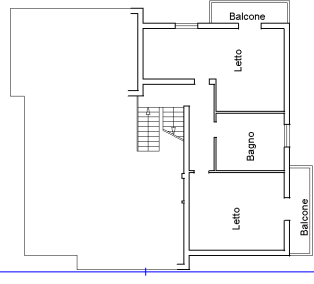

PIANO SECONDO

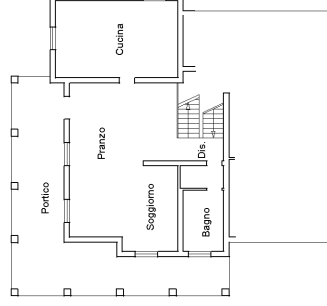
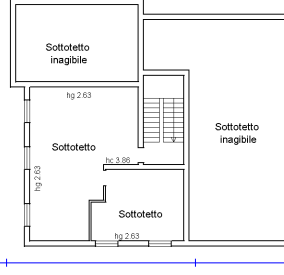

**Agenzia del Territorio
CATASTO FABBRICATI
Ufficio Provinciale di
Modena**

Dichiarazione protocollo n. MO0025945 del 11/03/2013 Planimetria di u.i.u. in Comune di San Felice Sul Panaro Via Dell' Olmone civ. 1631	
Identificativa Catastali: Sezione: Foglio: 49 Particella: 707 Subalterno: 2	Compilata da: Guerzoni Paolo Iscritto all'albo: Geometri Prov. Modena N. 01881

Scheda n. 1 Scala 1:200

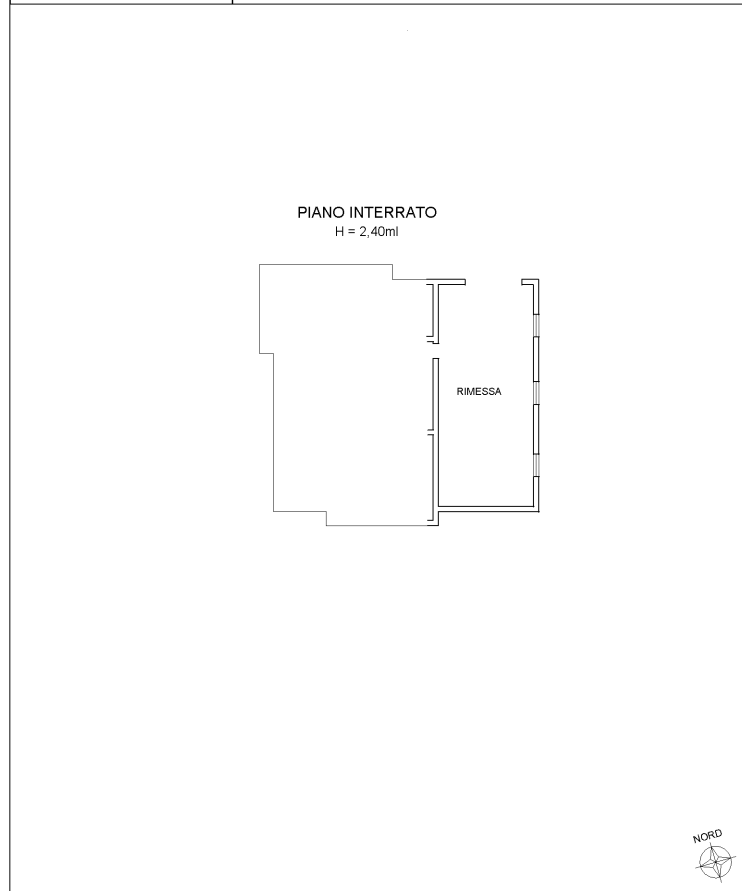

Catasto dei fabbricati - Situazione al 02/10/2025 - Comune di SAN FELICE SUL PANARO (01883) - Foglio 49 - Particella 707 - Subalterno 2 -
Finalità: **disegnare in scala** - **APUB** - **EU QUALIFIED CERTIFICATE** CA 01 Semalr - **6040147501428990707262010361**

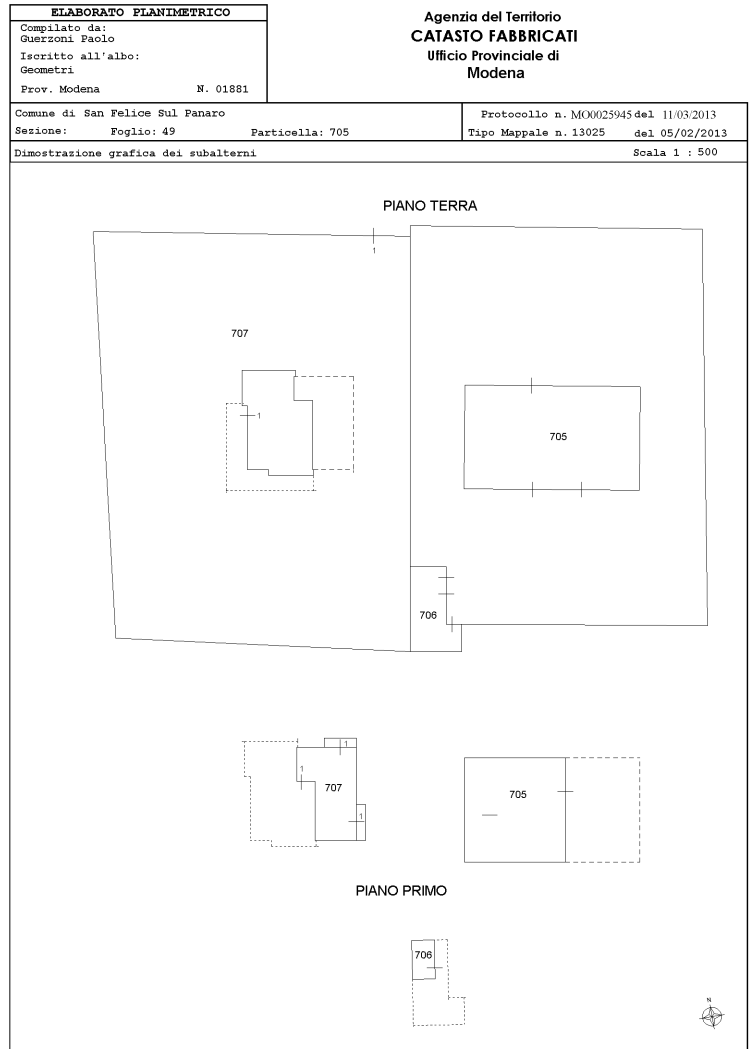

Elaborato Planimetrico - Catasto dei Fabbricati - Situazione al 01/10/2025 - Comune di SAN FELICE SUL PANARO (MO853) - Foglio 49 Particella 705 >
Firmato dal: LUCA BERGENTI - Emesso dal: APUBATEC EU QUALIFIED CERTIFIED CA di Semini - 06461975142899707828261d5af

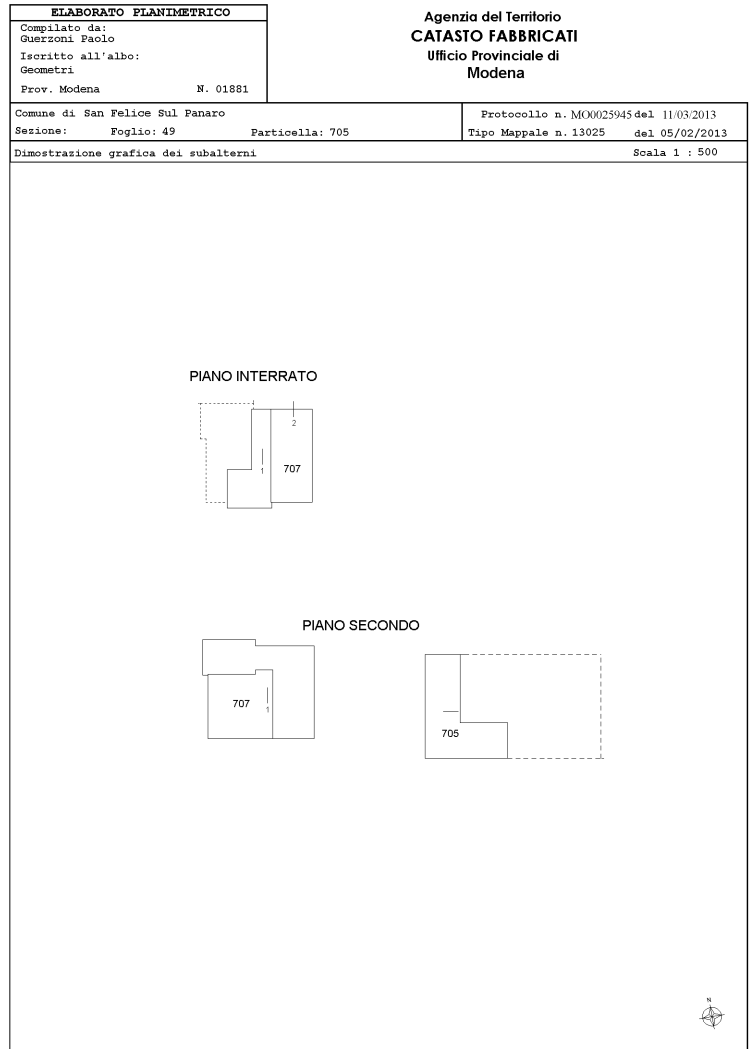



N=496+300

F=1668400

Firmato Da: LUCA BARBIERI Emesso Da: ARUBAPEC EU QUALIFIED CERTIFICATES CA G1 Serial#: 404a01a750142599767572f23b1dcdef

1-01t-2025 15:41:58
Protocollo pratica 1246410/2025
Scala originale: 1:2000
Dimensione cornice: 776.000 x 552.000 m.
Comune: (MO) SAN FELICE SUL PANARO
Foglio: 49