



Vista esterna della facciata principale dell'edificio



Vista esterna della facciata Nord-Est dell'edificio



Vista esterna della facciata laterale Nord-Est dell'edificio



Vista esterna della facciata laterale Sud-Est e Sud-Ovest dell'edificio



Vista della scala di distribuzione agli appartamenti    Vista della porta d'ingresso all'appartamento

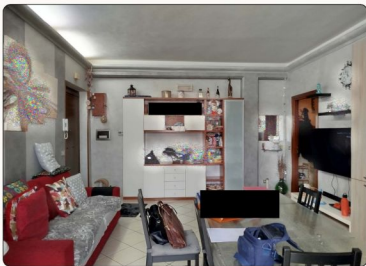

Vista della cucina-pranzo-soggiorno verso la porta d'ingresso

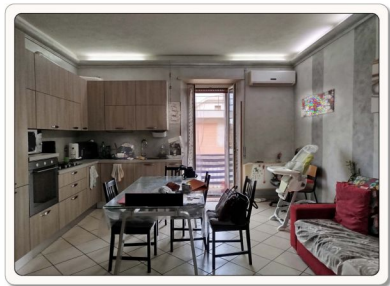

Vista della cucina-pranzo-soggiorno verso il balcone

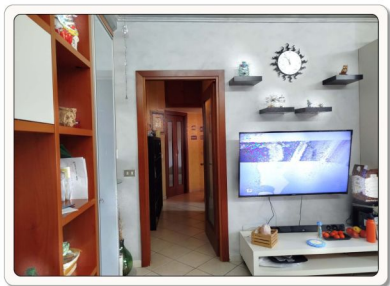

Vista della cucina-pranzo-soggiorno verso il corridoio

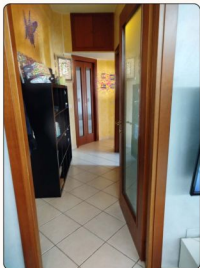

Vista del corridoio verso le stanze



Vista del corridoio verso il bagno e la stanza da letto



Vista del bagno

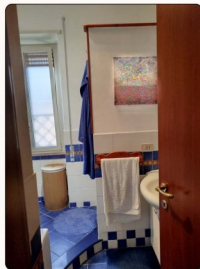

Vista del bagno



Vista della stanza da letto 1

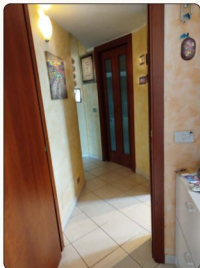

Vista dalla stanza da letto 2 verso il corridoio

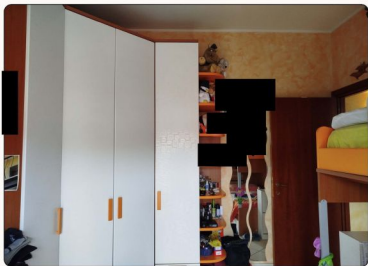

Vista della stanza da letto 1

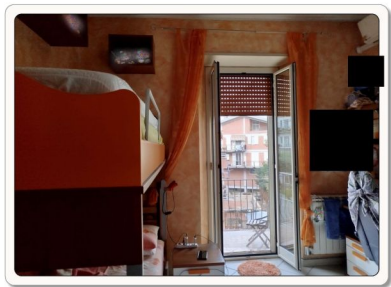

Vista della stanza da letto 1

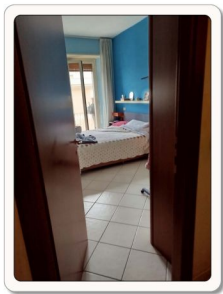

Vista della stanza da letto 1 dal corridoio

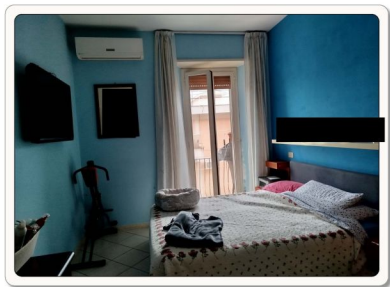

Viste della stanza da letto 1

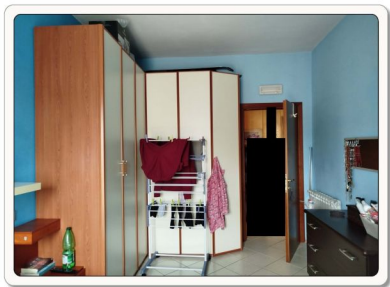

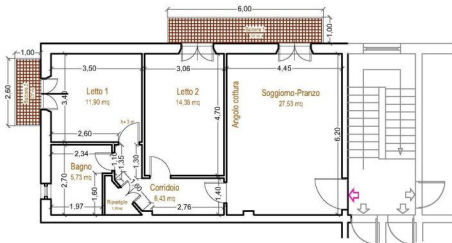

## COMUNE DI COLLEFERRO

Corso Filippo Turati n. 218 - Piano 2

sez. urbana COL - Foglio 9 - Particella 603 - Sub. 509

Appartamento

Superficie Lorda 79,29 mq  
(esclusi balconi)

Scala 1:100.

