

N=4979100

E=1621100

Direzione Provinciale di Mantova Ufficio Provinciale - Territorio - Direttore DOTT. MARCO FRATUS



Vis. tel.

1 Particella: 89

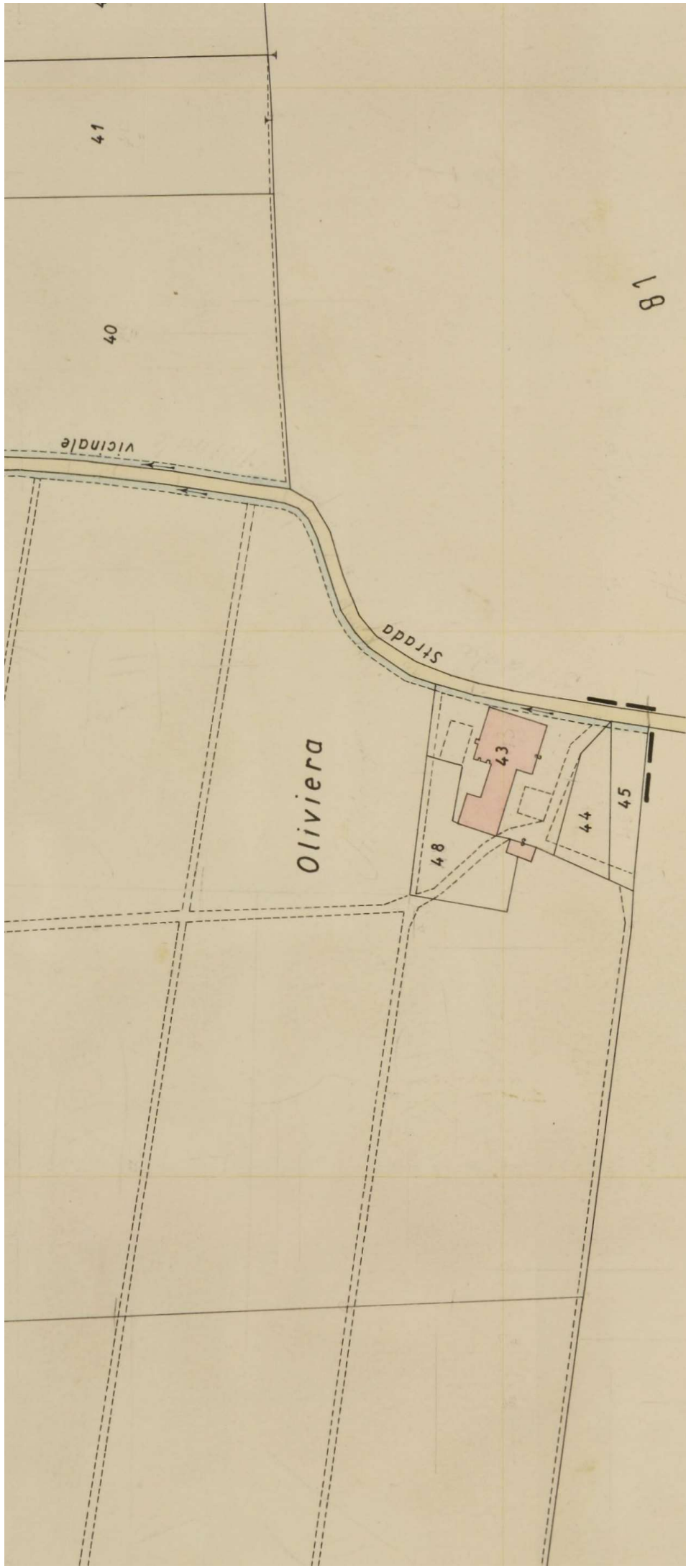

F 0 9 | | 0

Rappresentazione

Agenzia delle Entrate
CATASTO FABBRICATI
Ufficio Provinciale di
Mantova

ELABORATO PLANIMETRICO
Compilato da:
Andreoli Stefano
Iscritto all'albo:
Geometri
Prov. Mantova N. 2095

Comune di Viadana
Sezione: Foglio: 74 Particella: 89

Protocollo n. MN0021815 del 31/03/2026
Tipo Mappale n. 19767 del 25/03/2026

Dimostrazione grafica dei subalterni Scala 1 : 500

PIANTA PIANO TERRA

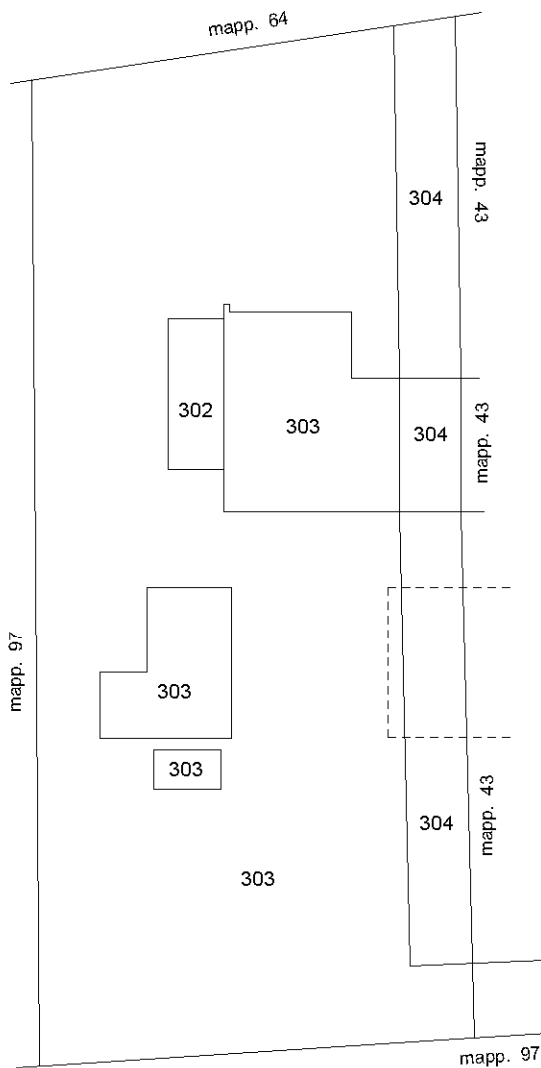

PIANTA PIANO PRIMO

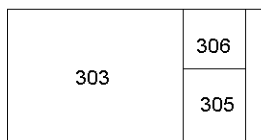

PIANTA PIANO SECONDO

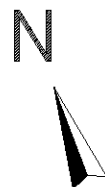
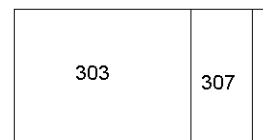

Ultima planimetria in atti

ACCERTAMENTO DELLA PROPRIETA' IMMOBILIARE URBANA ELENCO DEI SUBALTERNI ASSEGNATI

| | | | | | |
|-------------------|---------|--------------|------------------|-----------------------|--------------------|
| Comune VIADANA | Sezione | Foglio 74 | Particella 89 | Tipo mappale 19767 | del: 25/03/2026 |
|-------------------|---------|--------------|------------------|-----------------------|--------------------|

| Sub | UBICAZIONE via/piazza | n.civ | Piani | Scala | Int | DESCRIZIONE |
|-----|-----------------------|-------|---------|-------|-----|---|
| 301 | | | | | | SOPPRESSO |
| 302 | via feniletto | 1/B | T | | | AUTORIMESSA |
| 303 | via feniletto | 1/B | T-1 - 2 | | | ABITAZIONE DI TIPO CIVILE- GRAFFATA AL MAPP 94/301 |
| 304 | via feniletto | 1/A | T | | | ABITAZIONE DI TIPO CIVILE |
| 305 | via feniletto | 1/A | 1 | | | ABITAZIONE DI TIPO CIVILE |
| 306 | via feniletto | 1/A | 1 | | | ABITAZIONE DI TIPO CIVILE |
| 307 | via feniletto | 1/A | 2 | | | ABITAZIONE DI TIPO CIVILE |

| | | | | | |
|-------------------|---------|--------------|------------------|-----------------------|--------------------|
| Comune VIADANA | Sezione | Foglio 74 | Particella 94 | Tipo mappale 19767 | del: 25/03/2026 |
|-------------------|---------|--------------|------------------|-----------------------|--------------------|

| Sub | UBICAZIONE via/piazza | n.civ | Piani | Scala | Int | DESCRIZIONE |
|-----|-----------------------|-------|-------|-------|-----|--|
| | via feniletto | CM | | | | SOPPRESSO |
| 301 | via feniletto | 1/B | T | | | AREA CORTIVA GRAFFATA AL MAPP. 89 SUB 303 |

Agenzia delle Entrate
CATASTO FABBRICATI
Ufficio Provinciale di
Mantova

Dichiarazione protocollo n. MN0021815 del 31/03/2026

Comune di Viadana

Via Feniletto

civ. 1/B

Identificativi Catastali:

Sezione:

Foglio: 74

Particella: 89

Subalterno: 303

Compilata da:

Andreoli Stefano

Iscritto all'albo:

Geometri

Prov. Mantova

N. 2095

Planimetria

Scheda n. 1

Scala 1:200

PIANTA PIANO TERRA

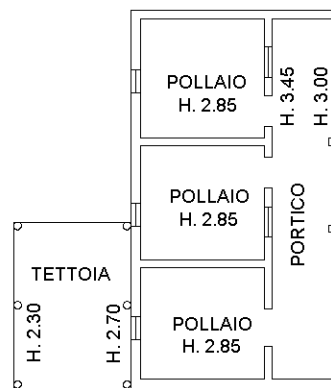
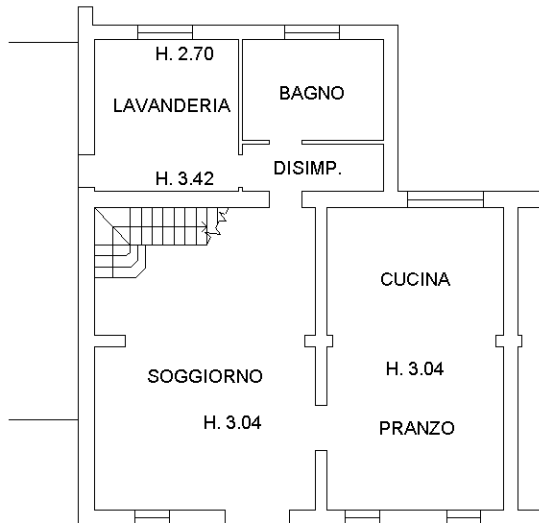

DEP. ATTREZ.
Hm. 2.00

PIANTA PIANO PRIMO

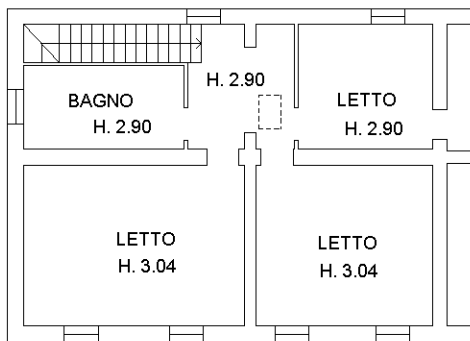

PIANTA PIANO SECONDO

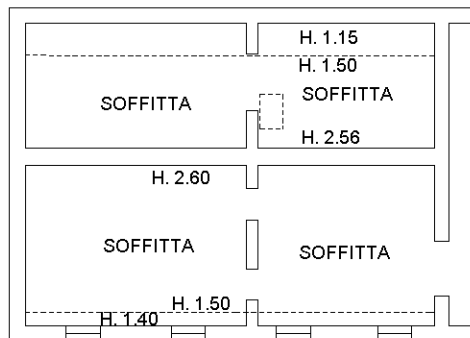

Ultima planimetria in atti

**Agenzia del Territorio
CATASTO FABBRICATI
Ufficio Provinciale di
Mantova**

Dichiarazione protocollo n. MN0047667 del 18/05/2004

Planimetria di u.i.u. in Comune di Viadana

Via Fieniletto

civ. CM

Identificativi Catastali:

Sezione:

Foglio: 74

Particella: 89

Subalterno: 302

Compilata da:

Catellani Claudio

Iscritto all'albo:

Geometri

Prov. Reggio Emilia

N. 1753

Scheda n. 1

Scala 1:200



PIANO TERRA

ORIENTAMENTO

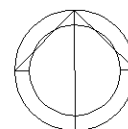

SCALA DI 1:200

Ultima planimetria in atti

Agenzia delle Entrate
CATASTO FABBRICATI
Ufficio Provinciale di
Mantova

Dichiarazione protocollo n. MN0021815 del 31/03/2026

Comune di Viadana

Via Feniletto

civ. 1/B

Identificativi Catastali:

Sezione:

Foglio: 74

Particella: 89

Subalterno: 303

Compilata da:

Andreoli Stefano

Iscritto all'albo:

Geometri

Prov. Mantova

N. 2095

Planimetria

Scheda n. 2

Scala 1:500

PLANIMETRIA GENERALE



Catasto dei Fabbricati - Situazione al 01/04/2026 - Comune di VIADANA(L.826) - < Foglio 74 - Particella 89 - Subalterno 303 > - Uiu graffiata
VIA FENILETTO n. 1/B Piano T-1 - 2

Ultima planimetria in atti

Agenzia delle Entrate
CATASTO FABBRICATI
Ufficio provinciale di
Mantova

Dichiarazione protocollo n. MN0021815 del 31/03/2026
Comune di Viadana
Via Feniletto

civ. 1/A

Identificativi Catastali:
Sezione:
Foglio: 74
Particella: 89
Subalterno: 304

Compilata da:
Andreoli Stefano
Iscritto all'albo:
Geometri
Prov. Mantova
N. 2095

PIANTA PIANO TERRA

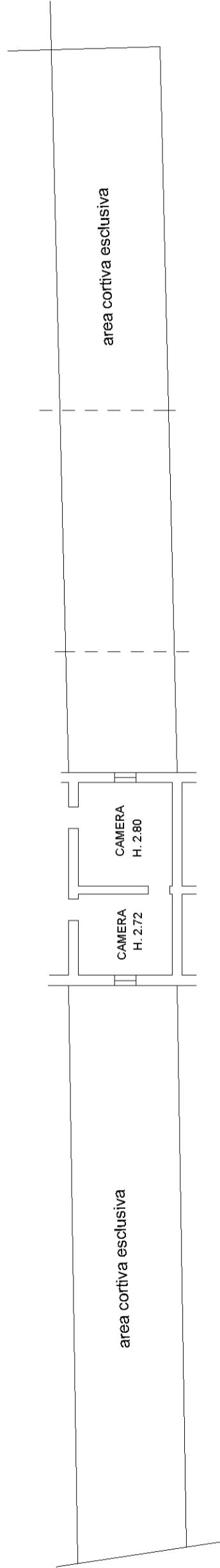

Agenzia delle Entrate
CATASTO FABBRICATI
Ufficio Provinciale di
Mantova

Dichiarazione protocollo n. MN0021815 del 31/03/2026

Comune di Viadana

Via Feniletto

civ. 1/A

Identificativi Catastali:

Sezione:

Foglio: 74

Particella: 89

Subalterno: 305

Compilata da:

Andreoli Stefano

Iscritto all'albo:

Geometri

Prov. Mantova

N. 2095

Planimetria

Scheda n. 1

Scala 1:200

PIANTA PIANO PRIMO

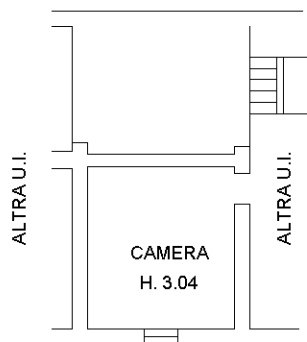

Ultima planimetria in atti

Agenzia delle Entrate
CATASTO FABBRICATI
Ufficio Provinciale di
Mantova

Dichiarazione protocollo n. MN0021815 del 31/03/2026

Comune di Viadana

Via Feniletto

civ. 1/A

Identificativi Catastali:

Sezione:

Foglio: 74

Particella: 89

Subalterno: 306

Compilata da:

Andreoli Stefano

Iscritto all'albo:

Geometri

Prov. Mantova

N. 2095

Planimetria

Scheda n. 1

Scala 1:200

PIANTA PIANO PRIMO

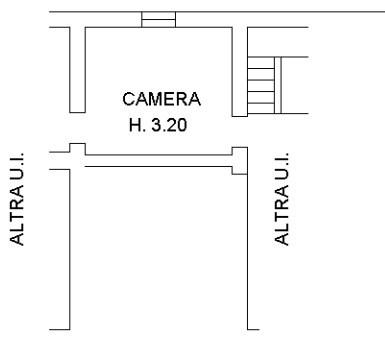

Ultima planimetria in atti

Agenzia delle Entrate
CATASTO FABBRICATI
Ufficio Provinciale di
Mantova

Dichiarazione protocollo n. MN0021815 del 31/03/2026

Comune di Viadana

Via Feniletto

civ. 1/A

Identificativi Catastali:

Sezione:

Foglio: 74

Particella: 89

Subalterno: 307

Compilata da:

Andreoli Stefano

Iscritto all'albo:

Geometri

Prov. Mantova

N. 2095

Planimetria

Scheda n. 1

Scala 1:200

PIANTA PIANO SECONDO

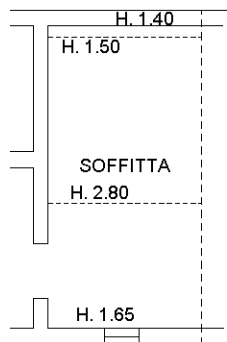

Ultima planimetria in atti

**Agenzia del Territorio
CATASTO FABBRICATI
Ufficio Provinciale di
Mantova**

Dichiarazione protocollo n. 60693 ~~15~~104/2002

Planimetria di u.i.u. in Comune di Viadana

Via Fieniletto

civ. CM

Identificativi Catastali:

Sezione:

Foglio: 74

Particella: 89

Subalterno:

Compilata da:

Gozzi Alberto

Iscritto all'albo:

Architetti

Prov. Mantova

N. 1

Scheda n. 1

Scala 1:200

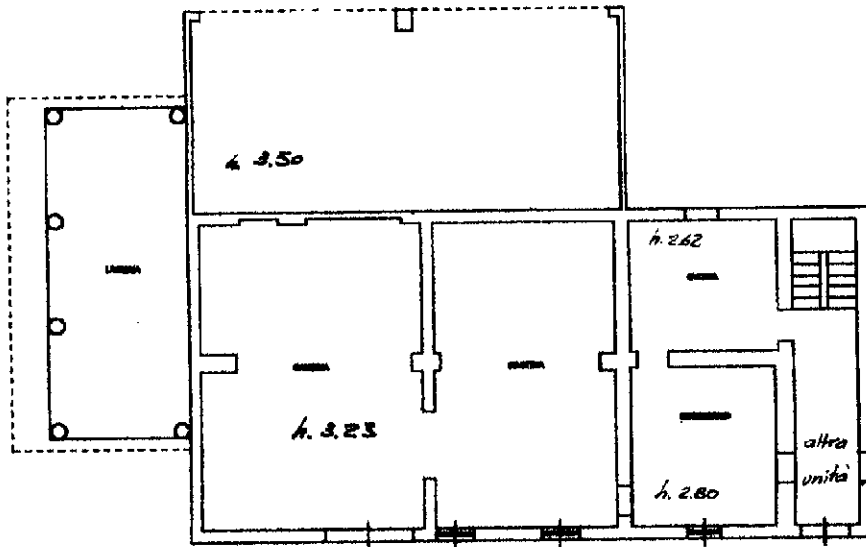

PIANO TERRA

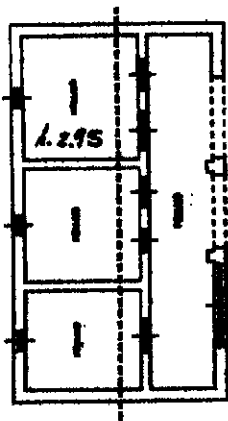

Ultima planimetria in atti

**Agenzia del Territorio
CATASTO FABBRICATI
Ufficio Provinciale di
Mantova**

Dichiarazione protocollo n. 60693 ~~15/04/2002~~

Planimetria di u.i.u. in Comune di Viadana

Via Fieniletto

civ. CM

Identificativi Catastali:

Sezione:

Foglio: 74

Particella: 89

Subalterno:

Compilata da:

Gozzi Alberto

Iscritto all'albo:
Architetti

Prov. Mantova

N. 1

Scheda n. 2

Scala 1:200

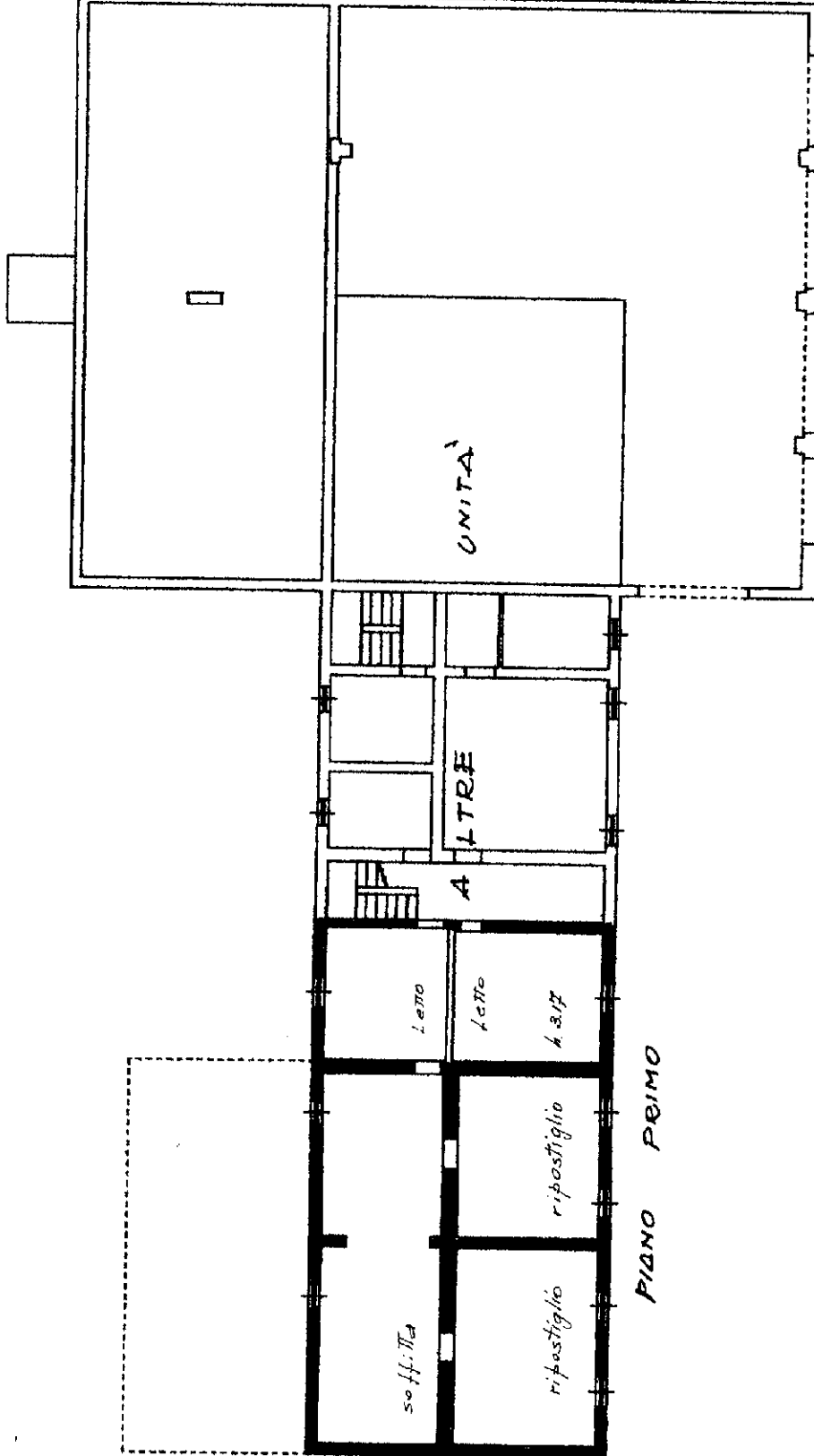

Ultima planimetria in atti

**Agenzia del Territorio
CATASTO FABBRICATI
Ufficio Provinciale di
Mantova**

Dichiarazione protocollo n. 60693 ~~15/04/2002~~

Planimetria di u.i.u. in Comune di Viadana

Via Fieniletto

civ. CM

Identificativi Catastali:

Sezione:

Foglio: 74

Particella: 89

Subalterno:

Compilata da:
Gozzi Alberto

Iscritto all'albo:
Architetti

Prov. Mantova

N. 1

Scheda n. 3

Scala 1:200

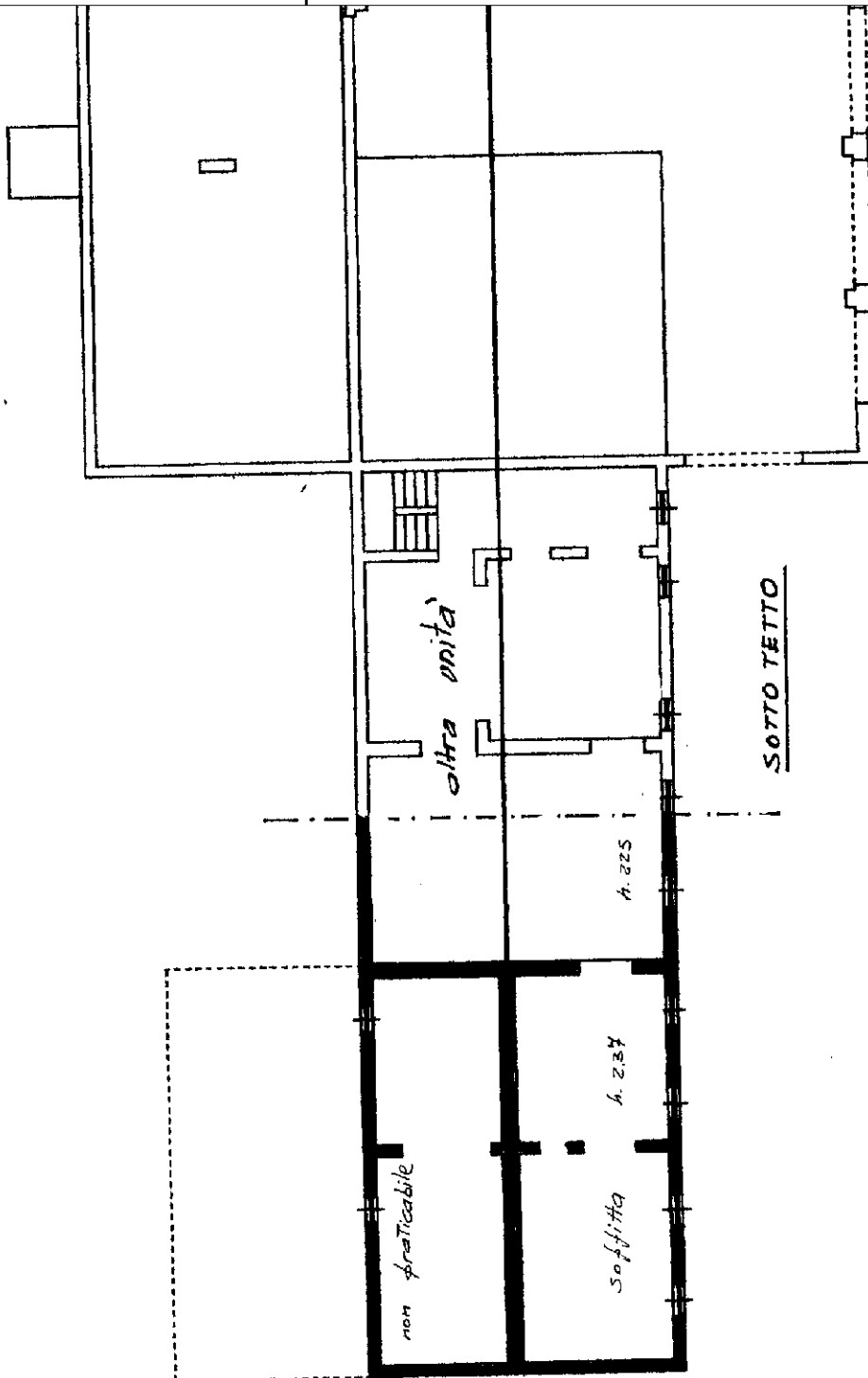

Catasto dei Fabbricati - Situazione al 16/03/2026 - Comune di VIADANA (L.826) - < Foglio 74 - Particella 89 - Subalterno 10 - Uiu graffiata - Uiu soppressa

Ultima planimetria in atti