

## **A Planimetrie catastali**

**Agenzia delle Entrate  
CATASTO FABBRICATI  
Ufficio Provinciale di  
Mantova**

Dichiarazione protocollo n° MN0027097 del 15/06/2018	
Comune di Ostiglia	
Via Dell' Artigianato	civ. 4
Identificativi Catastali:	
Sezione:	Compilata da: Caramori Celso
Foglio: 19	Iscritto all'albo: Geometri
Particella: 498	Prov. Rovigo
Subalterno:	N. 950

Planimetria	
Scheda n. 1	Scala 1:500

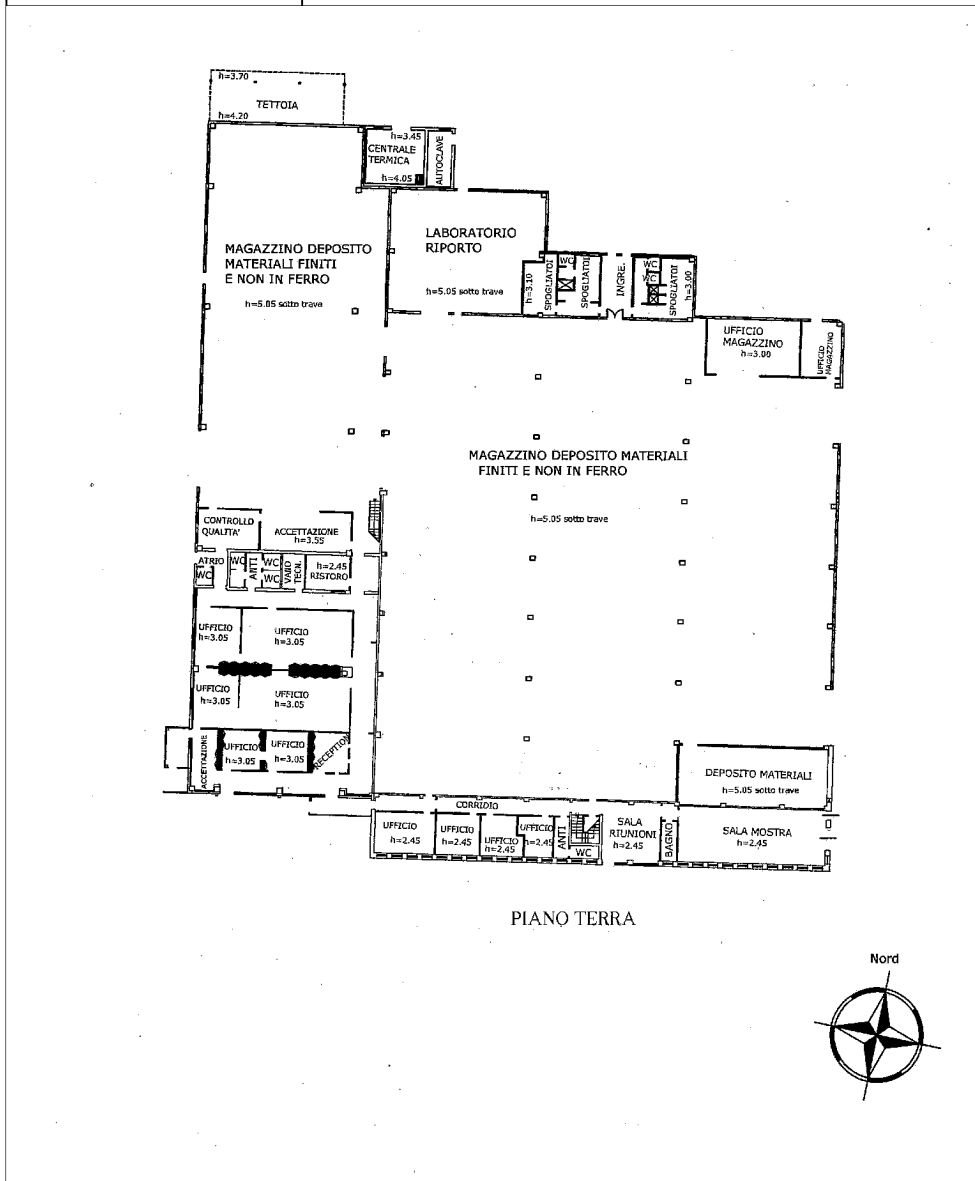

Catasto dei Fabbricati - Situazione al 27/04/2020 - Comune di OSTIGLIA (G186) - < Foglio: 19 - Particella: 498 - Subalterno: 0 > inaur 01  
VIA DELL' ARTIGIANATO n. 4 piano: 1-1;

**Agenzia delle Entrate  
CATASTO FABBRICATI  
Ufficio Provinciale di  
Mantova**

Dichiarazione protocollo n° MN0028303 del 11/04/2016	
Planimetria di u.i.u. in Comune di Ostiglia	
Strada Abetone Brennero Nord	civ. 19/E
Identificativi Catastali:	Compilata da: Caramori Celso
Sezione:	Iscritto all'albo: Geometri
Foglio: 19	Prov. Rovigo
Particella: 118	N. 00950
Subalterno: 302	

Scheda n. 1 Scala 1:1000

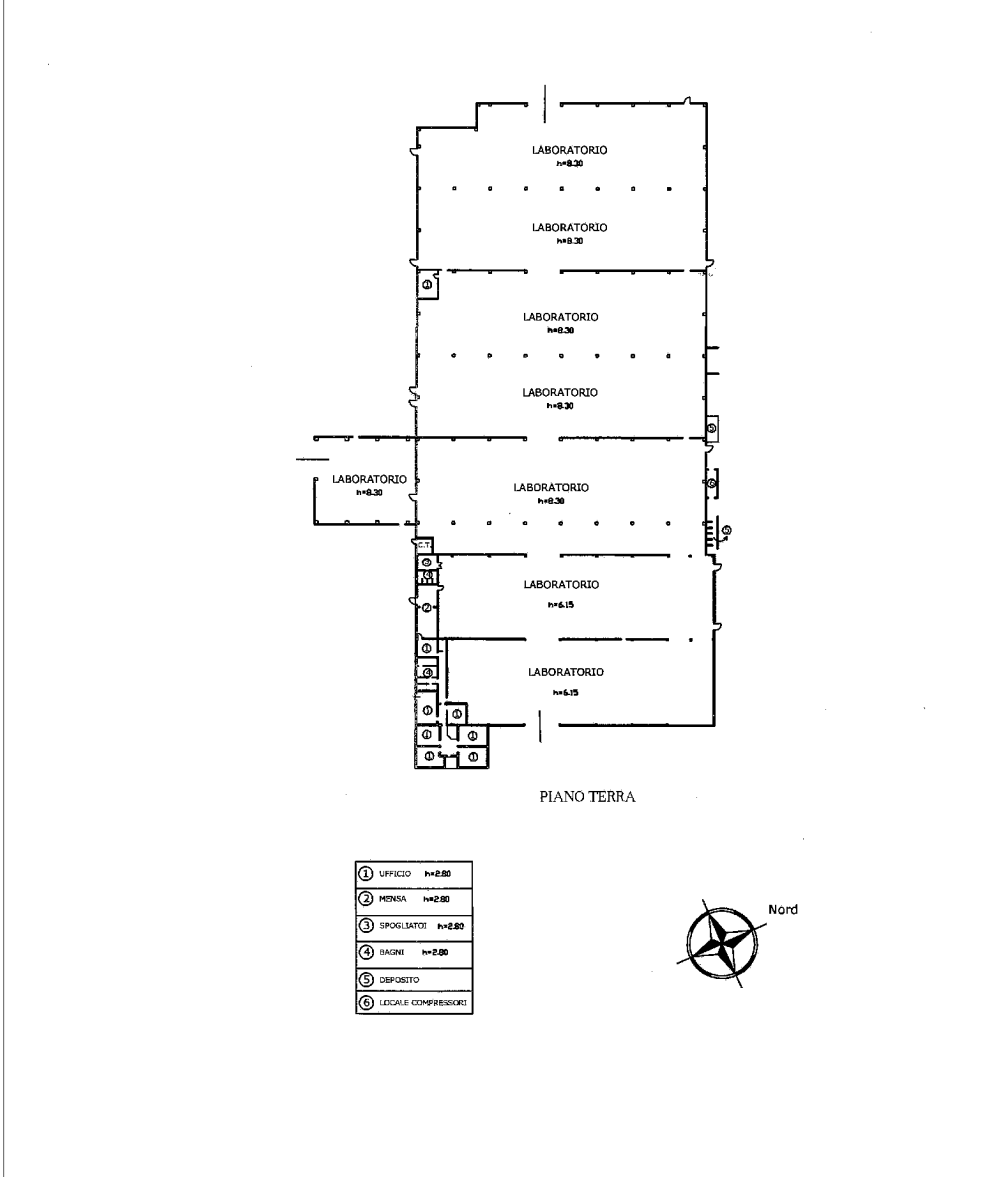

Catasto dei Fabbricati - Situazione al 27/04/2020 - Comune di OSTIGLIA (G186) - < Foglio: 19 - Particella: 118 - Subalterno: 302 > - piano 01

**Agenzia del Territorio  
CATASTO FABBRICATI  
Ufficio Provinciale di  
Mantova**

Dichiarazione protocollo n° MN0022756 del 27/03/2013	
Planimetria di u.i.u. in Comune di Ostiglia	
Strada B Zona Industriale civ.	
Identificativi Catastali:	Compilata da: Caramori Celso
Sezione:	Isritto all'albo: Geometri
Foglio: 19	Prov. Rovigo
Particella: 488	N. 00950
Subalterno:	

Scheda n. 1      Scala 1:200

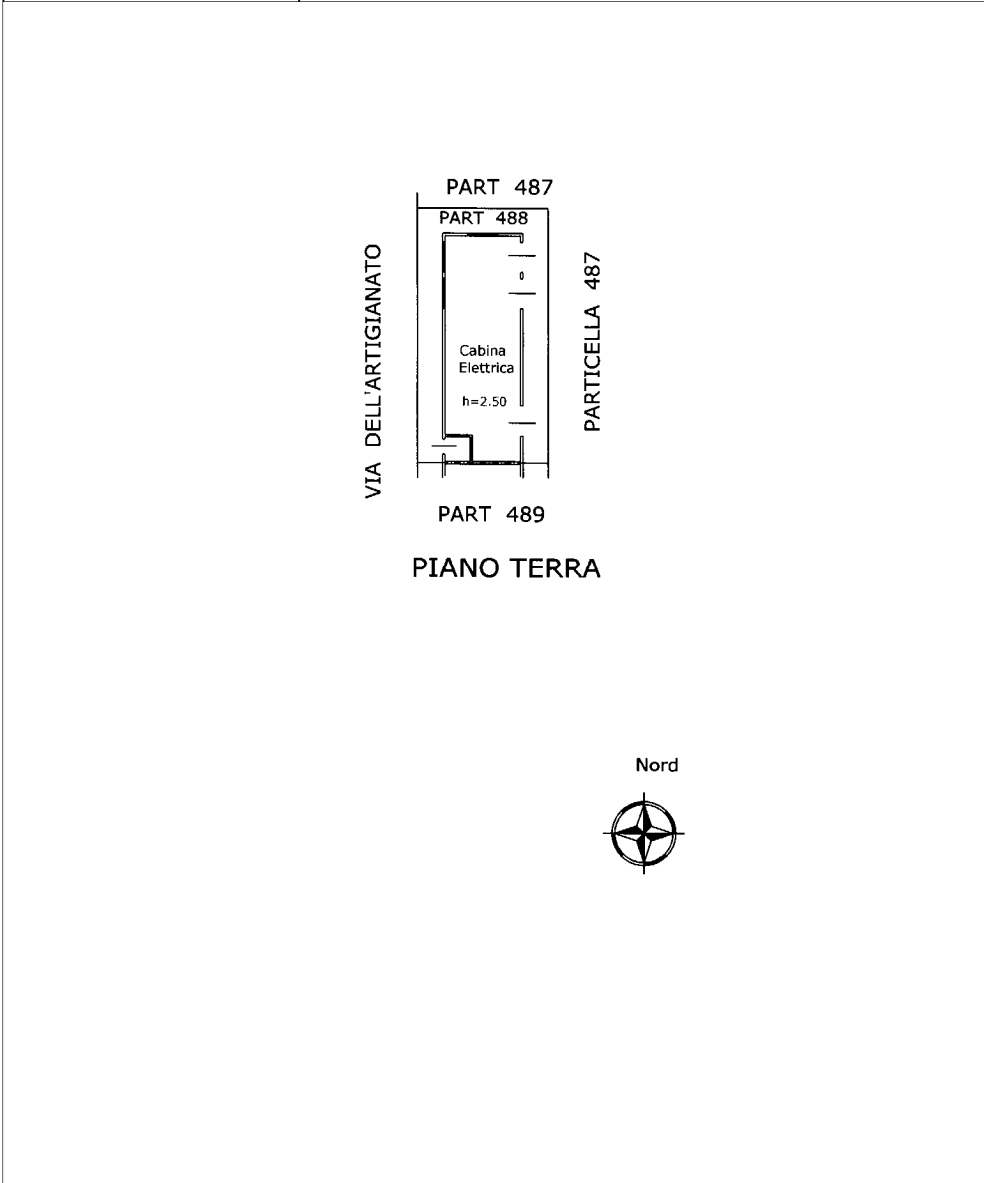

incur 01

Catasto dei Fabbricati - Situazione al 27/04/2020 - Comune di OSTIGLIA (G186) - < Foglio: 19 - Particella: 488 - Subalterno: 0 >  
VIA DELL' INDUSTRIA piano: 1;

**Agenzia del Territorio  
CATASTO FABBRICATI  
Ufficio Provinciale di  
Mantova**

Dichiarazione protocollo n° MN0022756 del 27/03/2013	
Planimetria di u.i.u. in Comune di Ostiglia	
Strada B Zona Industriale civ.	
Identificativi Catastali:	Compilata da: Caramori Celso
Sezione:	Isritto all'albo: Geometri
Foglio: 19	Prov. Rovigo
Particella: 489	N. 00950
Subalterno:	

Scheda n. 1      Scala 1:200

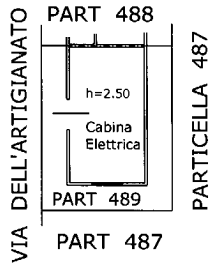

PIANO TERRA

Nord



neur 01

Catasto dei Fabbricati - Situazione al 27/04/2020 - Comune di OSTIGLIA (G186) - < Foglio: 19 - Particella: 489 - Subalterno: 0 >  
VIA DELL' INDUSTRIA piano: 1;

**Agenzia del Territorio  
CATASTO FABBRICATI  
Ufficio Provinciale di  
Rovigo**

Dichiarazione protocollo n. 000125832 del 17/12/2002	
Planimetria di u.i.u. in Comune di Calto	
Via Dell'industria Est	civ.
Identificativi Catastali:	Compilata da: Giri Massimo
Sezione:	Isritto all'albo: Geometri
Foglio: 6	Prov. Rovigo
Particella: 361	N. 1112
Subalterno: 1	

Scheda n. 1      Scala 1:500

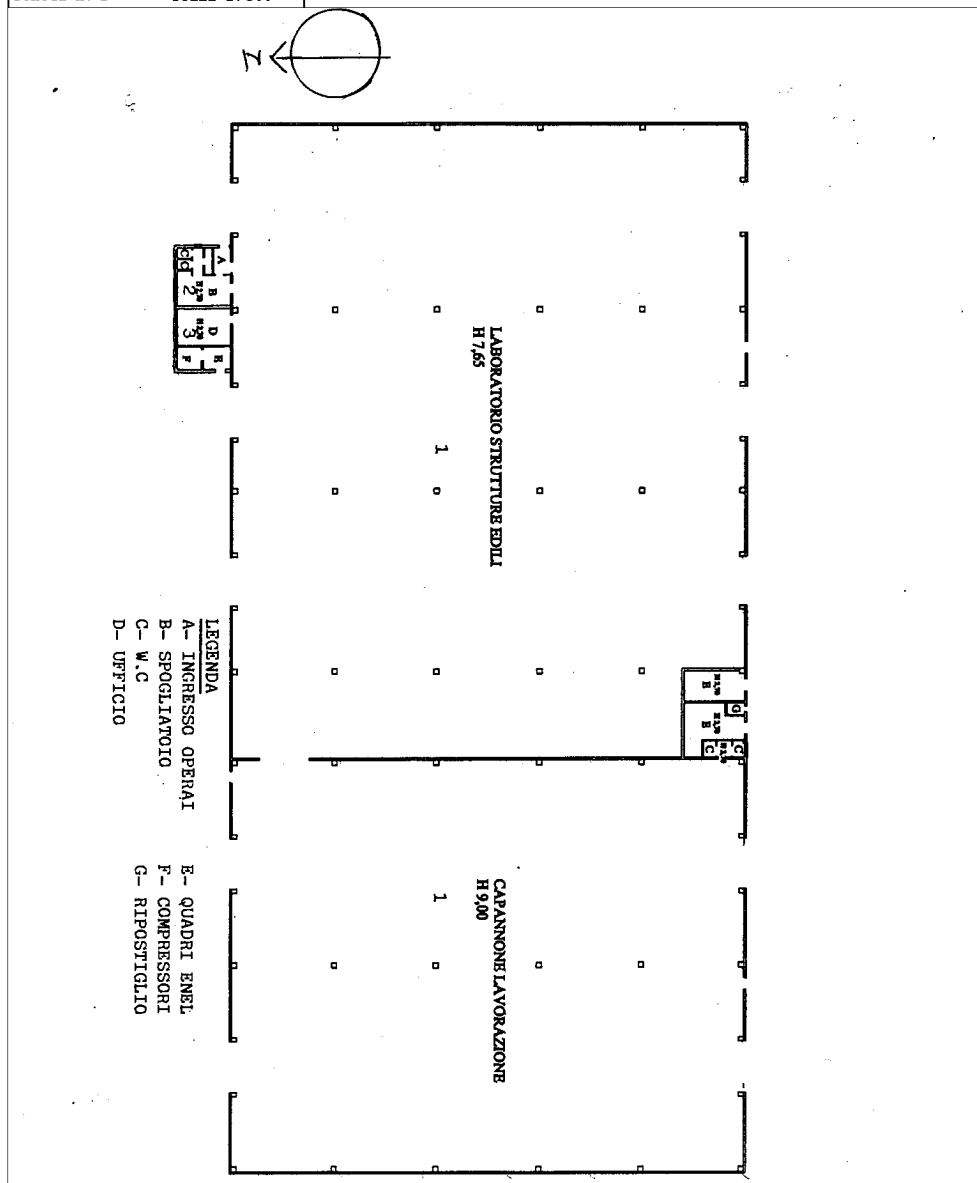

in part 01

Catasto dei Fabbricati - Situazione al 27/04/2020 - Comune di CALTO (B432) - < Foglio: 6 - Particella: 361 - Subalterno: 1 >  
VIA DELL' INDUSTRIA EST piano: 1;

MODULARIO  
F. rig. rend. 400



MINISTERO DELLE FINANZE  
DIREZIONE GENERALE DEL CATASTO E DEI SS.TT.EE.  
**CATASTO EDILIZIO URBANO** (RDL 13-4-1939, n. 652)

MOD. AN (CEU)

LIRE  
400

Planimetria di u.i.u. in Comune di CALTO via ERIDANIA civ. ....

U.I.U. INTERAMENTE RAPPRESENTATA SU QUESTA PORZIONE DEL MOD. AN

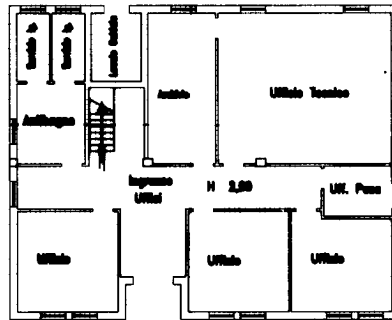

PIANTA PIANO TERRA

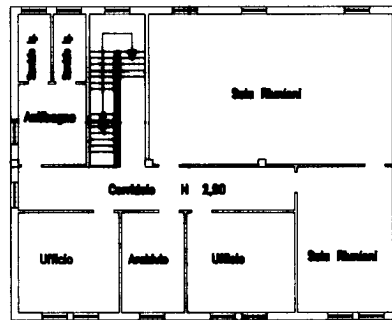

PIANTA PIANO PRIMO

ORIENTAMENTO



SCALA DI 1:200

Dichiarazione di N.C.   
Denuncia di variazione

Compilate dal Geom. MASSIMO GIRI  
(Titolo, cognome e nome)

RISERVATO ALL'UFFICIO

Identificativi catastali  
F. 6  
n. 351 sub. 2

Iscritto all'albo dei GEOMETRI  
della provincia di ROVIGO n. 1112  
data ..... Firma [Signature]



**Agenzia del Territorio  
CATASTO FABBRICATI  
Ufficio Provinciale di  
Rovigo**

Dichiarazione protocollo n. 000086774 del 31/07/2003	
Planimetria di u.i.u. in Comune di Ficarolo	
Via Eridania	civ.
Identificativi Catastali:	Compilata da: Caramori Celso
Sezione:	Iscritto all'albo: Geometri
Foglio: 6	Prov. Rovigo
Particella: 279	N. 950
Subalterno:	

Scheda n. 1      Scala 1:500

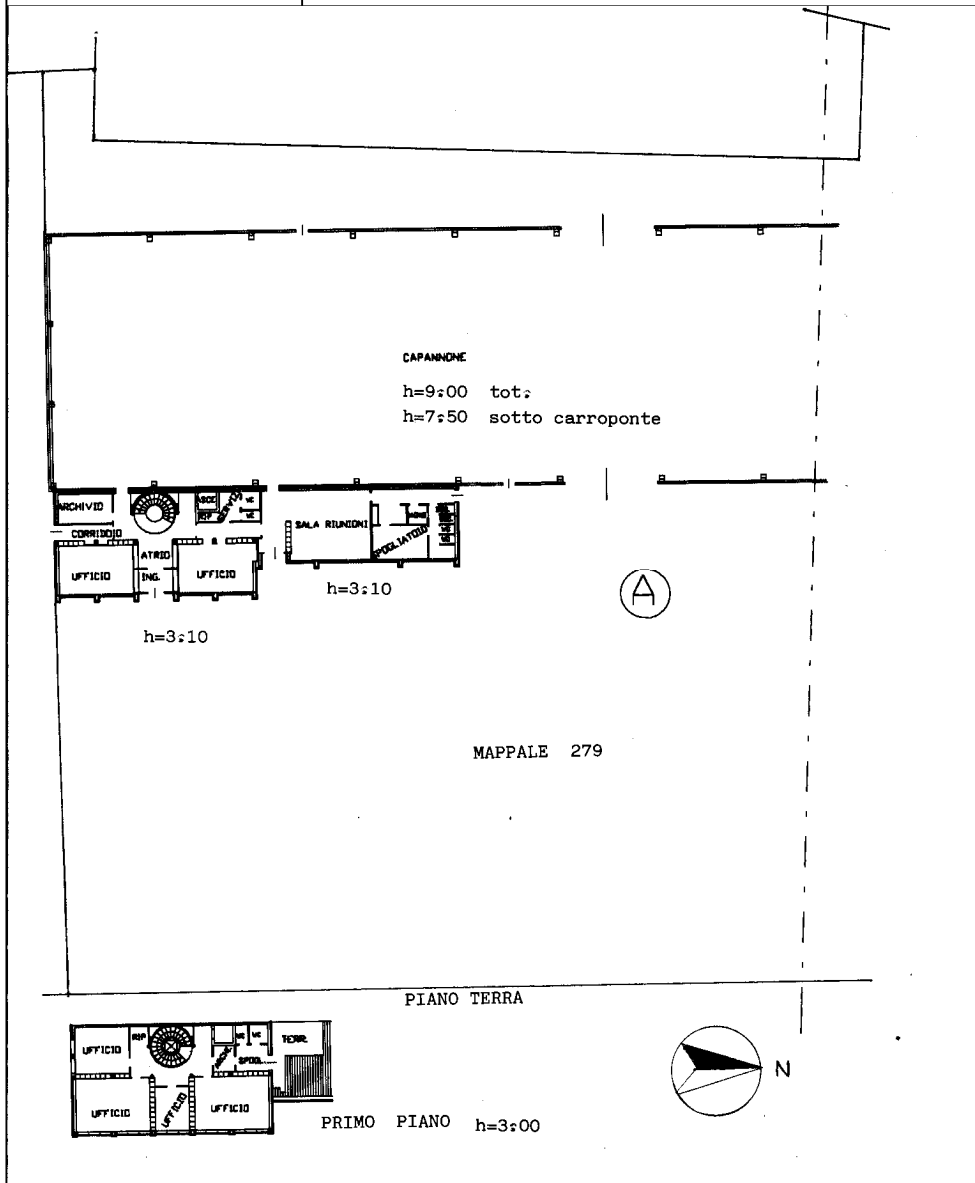

Catasto dei Fabbricati - Situazione al 27/04/2020 - Comune di FICAROLO (D568) - < Foglio: 6 - Particella: 279 - Subalterno: 0 > inaur 01 VIA ERIDANIA piano: 1-1;