

**Agenzia delle Entrate
CATASTO FABBRICATI
Ufficio Provinciale di
Torino**

Dichiarazione protocollo n. TO0021289 del 20/01/2017

Planimetria di u.i.u. in Comune di Torino

Via Gioberti Vincenzo

civ. 16

Identificativi Catastali:

Sezione:

Foglio: 1283

Particella: 181

Subalterno: 97

Compilata da:

Filippi Luigi Carlo

Iscritto all'albo:

Geometri

Prov. Mondovi'

N. 310

Scheda n. 1

Scala 1:200

PIANTA PIANO INTERRATO

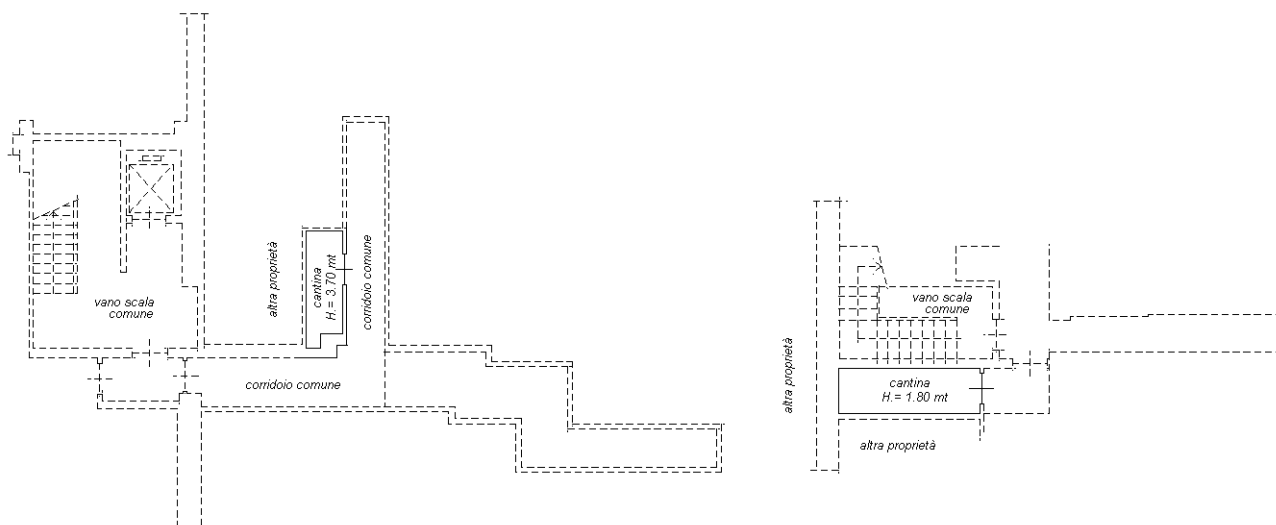

Ultima planimetria in atti

**Agenzia delle Entrate
CATASTO FABBRICATI
Ufficio Provinciale di
Torino**

Dichiarazione protocollo n. TO0021289 del 20/01/2017

Planimetria di u.i.u. in Comune di Torino

Via Gioberti Vincenzo

civ. 16

Identificativi Catastali:

Sezione:
Foglio: 1283
Particella: 181
Subalterno: 97

Compilata da:
Filippi Luigi Carlo
Iscritto all'albo:
Geometri

Prov. Mondovi'

N. 310

Scheda n. 2

Scala 1:200

PIANTA PIANO AMMEZZATO SU PRIMO

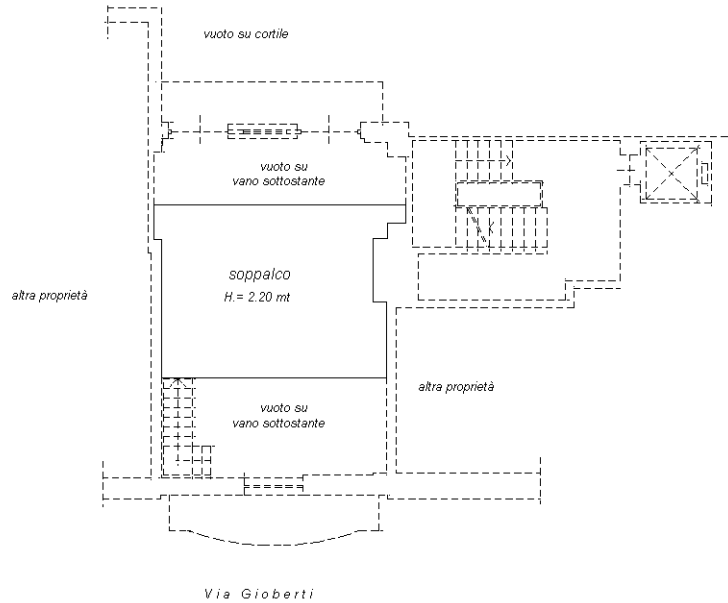

PIANTA PIANO PRIMO

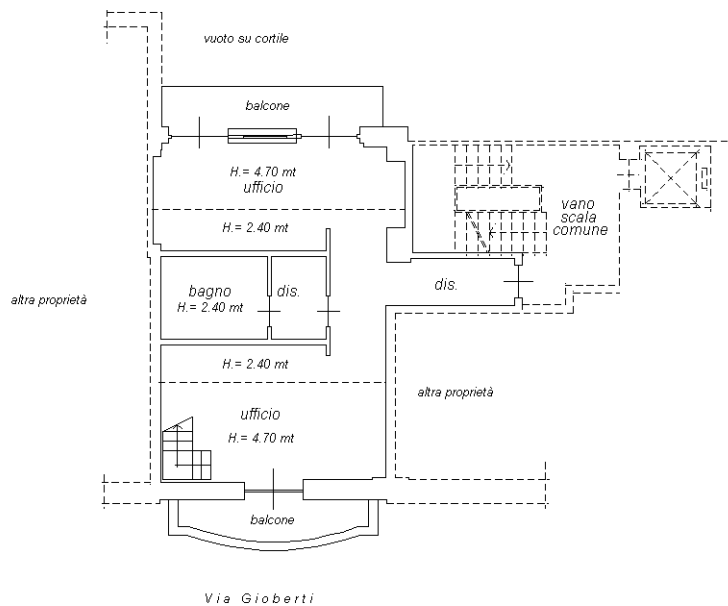

Ultima planimetria in atti