

Agenzia del Territorio
CATASTO FABBRICATI
Ufficio Provinciale di
Torino

Dichiarazione protocollo n. 000485157 del 14/05/2003

Planimetria di u.i.u. in Comune di Torino

Via Gioberti

civ. 16

Identificativi Catastali:

Sezione:

Foglio: 194

Particella: 208

Subalterno: 23

Compilata da:
Banche Enrico

Iscritto all'albo:
Geometri

Prov. Torino

N. 7238

Scheda n. 1

Scala 1:200

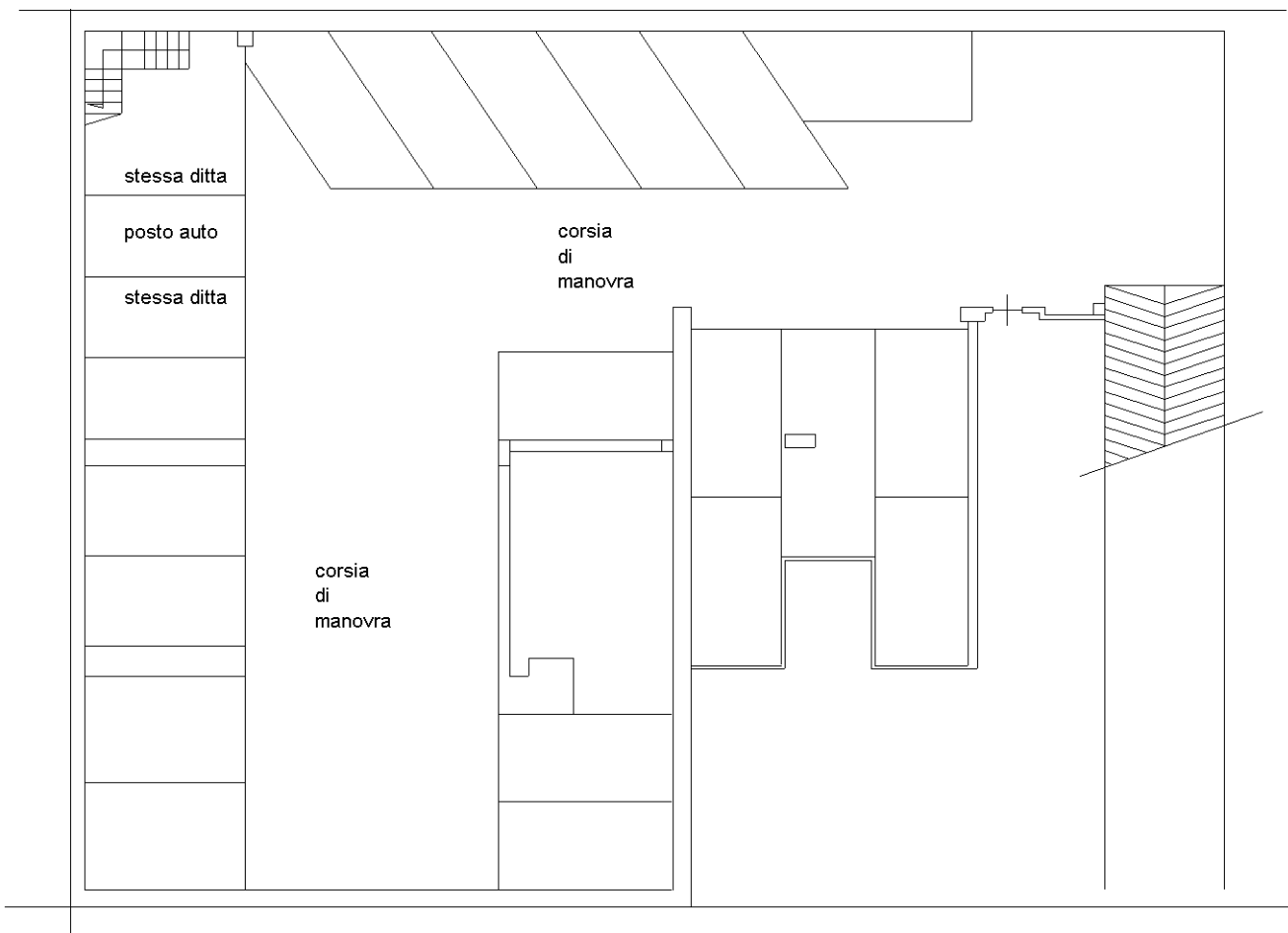

PIANTA PIANO SOTTERRANEO

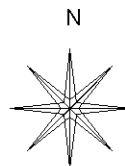

Ultima planimetria in atti

Catasto dei Fabbricati - Situazione al 12/09/2025 - Comune di TORINO(L219) - < Foglio 1283 - Particella 181 - Subalterno 37 >
VIA GIOBERTI VINCENZO n. 16 Piano S1