

**Agenzia delle Entrate**  
**CATASTO FABBRICATI**  
**Ufficio Provinciale di**  
**Cuneo**

Dichiarazione protocollo n. CN0080651 del 03/06/2016

Planimetria di u.i.u. in Comune di Entracque

Via Albaretto

civ. SNC

Identificativi Catastali:

Sezione:  
Foglio: 56  
Particella: 621  
Subalterno: 12

Compilata da:  
Daniele Davide  
Iscritto all'albo:  
Geometri

Prov. Cuneo

N. 2415

Scheda n. 1      Scala 1:200

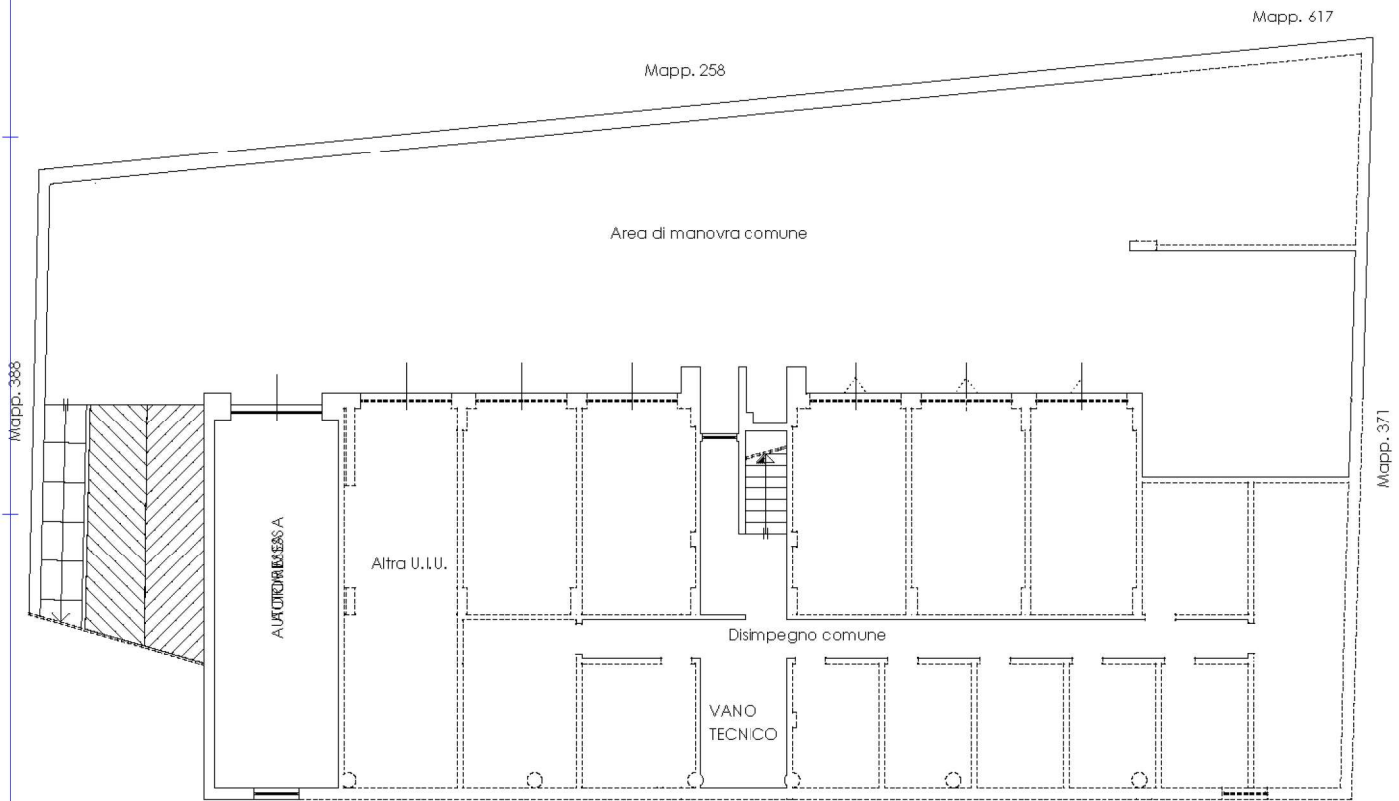

**PIANO PRIMO SOTTERRANEO**

h = 2,50 m.



Catasto dei Fabbricati - Situazione al 29/03/2019 - Comune di ENTRACQUE (D410) - < Foglio: 56 - Particella: 621 - Subalterno: 12 >  
VIA ALBARETTO SNC piano: S1;

Ultima planimetria in atti