

MODULARIO
F. - Cat. S. T. - 366



MINISTERO DELLE FINANZE
DIREZIONE GENERALE DEL CATASTO E DEI SERVIZI TECNICI ERARIALI

MOD. A (Nuovo Catasto Edilizio Urbano)

Lire
30

NUOVO CATASTO EDILIZIO URBANO

(R. DECRETO-LEGGE 13 APRILE 1939, N. 632)

Planimetria dell'immobile situato nel Comune di CUNEO Via Corso Francia 139
 Ditta Barberis Giovanni e Martini Giusta - coniugi
 Allegata alla dichiarazione presentata all'Ufficio Tecnico Erariale di CUNEO

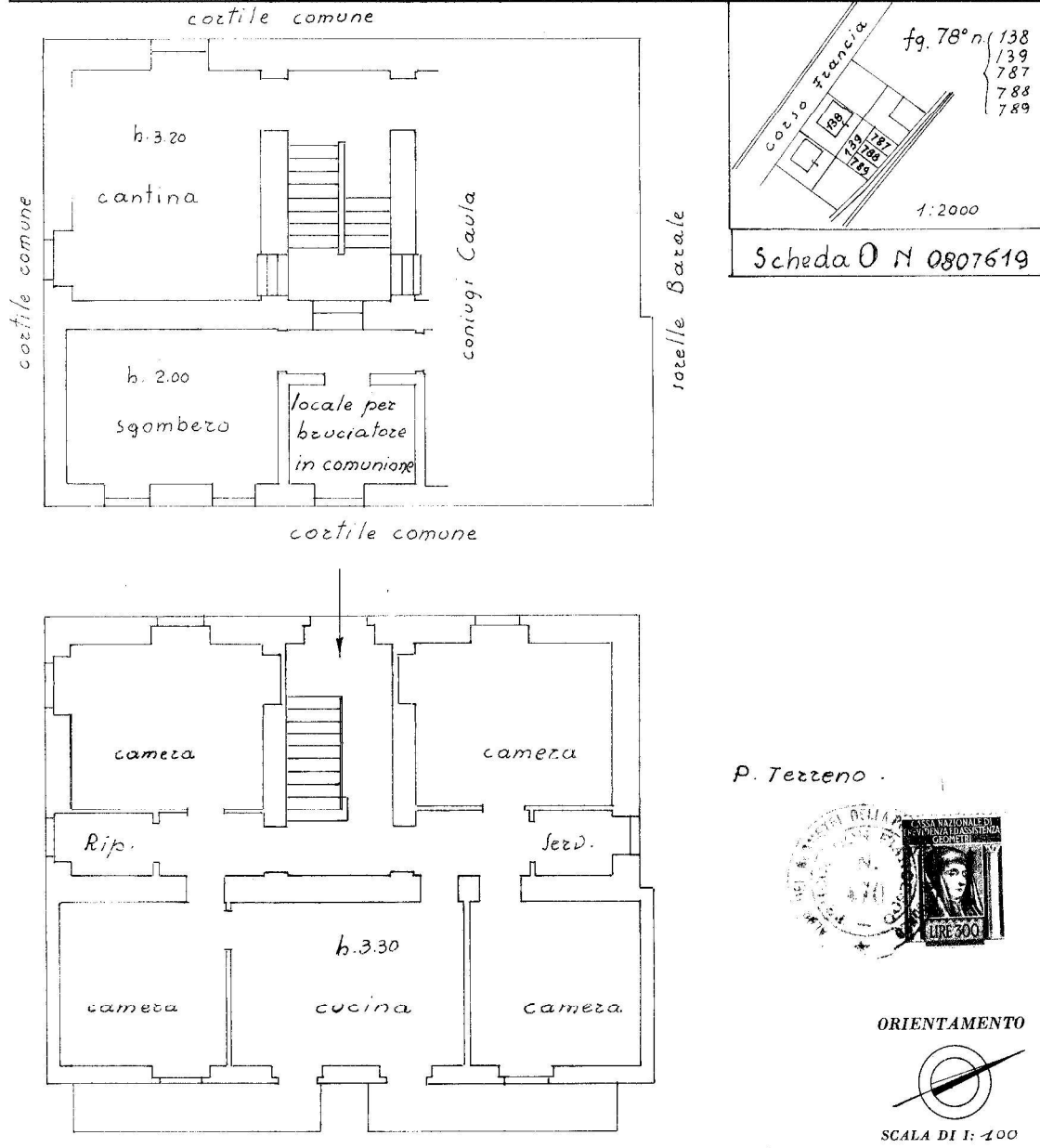

SPAZIO RISERVATO PER LE ANNOTAZIONI D'UFFICIO	
DATA	
PROT. N°	

Compilata dal geometra
(Titolo, nome e cognome del tecnico)
D. Francesco TRUCCO
 Iscritto all'Albo dei Geometri
 della Provincia di CUNEO
 DATA CUNEO, 5.2.75
 Firma: Don Francesco Trucco

ISTITUTO POLIGRAFICO DELLO STATO

Catasto dei Fabbricati - Situazione al 29/03/2019 - Comune di CUNEO (D205) - < Foglio: 78 - Particella: 1630 - Subalterno: 24 >
 Inquadratura
 CORSO FRANCIA piano: SI-T;

Ultima planimetria in atti

MODULARIO
F. - Cat. S. T. - 366



MINISTERO DELLE FINANZE
DIREZIONE GENERALE DEL CATASTO E DEI SERVIZI TECNICI ERARIALI

MOD. 1 (Nuovo Catasto Edilizio Urbano)

Lire
30

NUOVO CATASTO EDILIZIO URBANO

(R. DECRETO-LEGGE 13 APRILE 1939, N. 652)

Planimetria dell'immobile situato nel Comune di Cuneo Via Corso Francia 139
Ditta Caula Giulio e Pettavino Alda coniugi
Allegata alla dichiarazione presentata all'Ufficio Tecnico Erariale di CUNEO

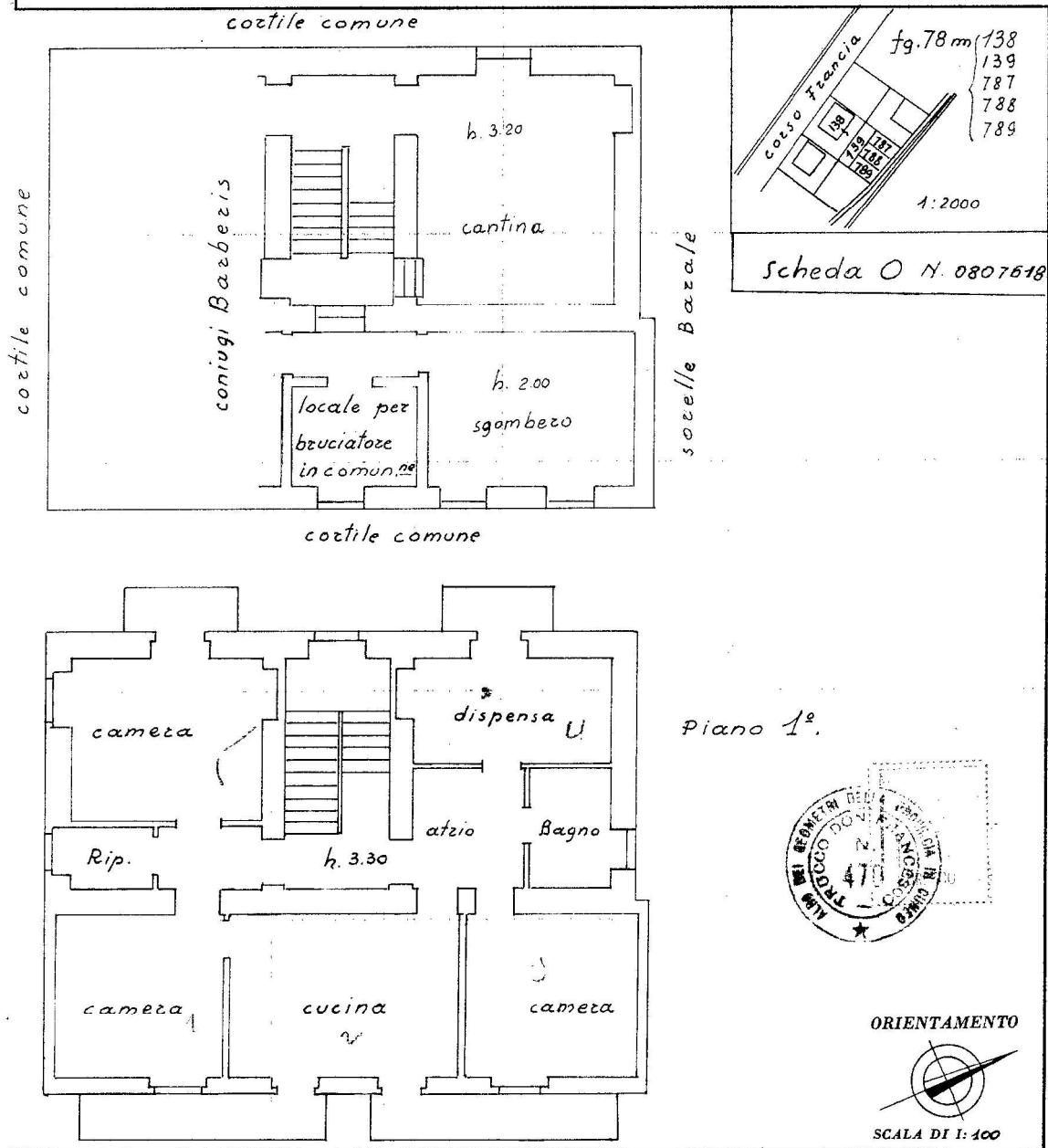

SPAZIO RISERVATO PER LE ANNOTAZIONI D'UFFICIO	
DATA	
PROT. N°	

Compilata dal geometra
d. Francesco TRUCCO
(Titolo, nome e cognome del tecnico)
Iscritto all'Albo dei Geometri
della Provincia di Cuneo
DATA Cuneo 5.2.75
Firma: don Trucco Francesco

Catasto dei Fabbricati - Situazione al 29/03/2019 - Comune di CUNEO (D205) - < Foglio: 78 - Particella: 1630 - Subalterno: 25 >
CORSO FRANCIA piano: S1-1;

Ultima planimetria in atti

MODULARIO,
F. rig. rend. 497



MINISTERO DELLE FINANZE
DIPARTIMENTO DEL TERRITORIO
CATASTO EDILIZIO URBANO (RDL 13-4-1939, n. 652)

TNZ

MOD. BN (CEU)

LIRE
500

Planimetria di u.i.u. in Comune di **CUNEO** via **C.so Francia** civ. **139**

PIANO TERRA

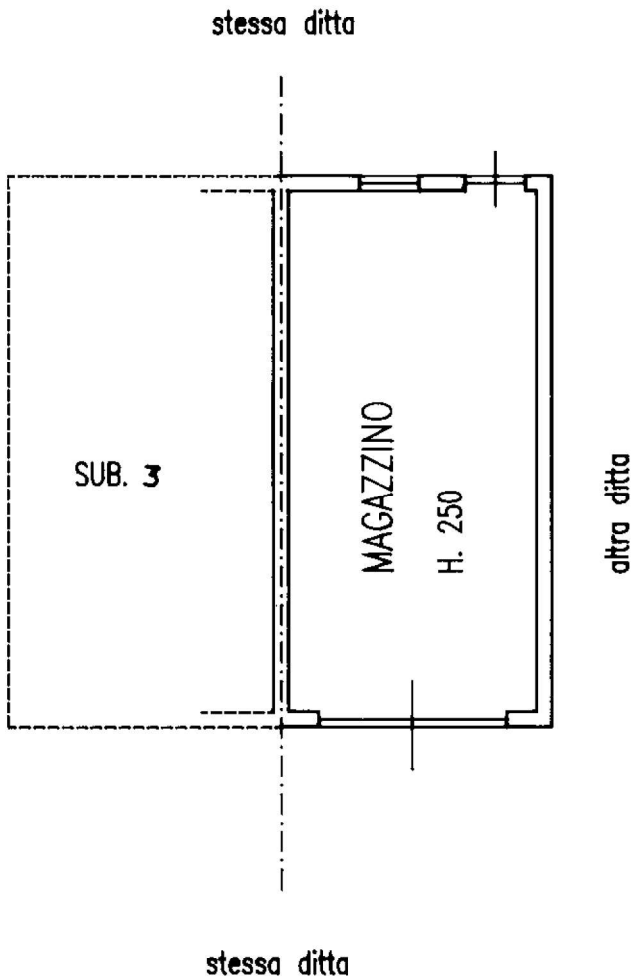

ORIENTAMENTO

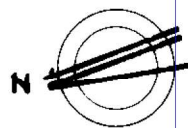

SCALA DI 1:200

Roma - Istituto Poligrafico e Zecca dello Stato - P.V.

Catasto dei Fabbricati - Situazione al 29/03/2019 - Comune di CUNEO (D205) - < Foglio: 78 - Particella: 1630 - Subalterno: 26 >
CORSO FRANCIA piano: T;

Dichiarazione di N.C.
Denuncia di variazione

Compilata dal **geom. TARICCO Natale**
(Titolo cognome e nome)

RISERVATO ALL'UFFICIO

Data presentazione: 16/03/1998 - Data: 29/03/2019 - n. T50600 - Richiedente: VLIMCS66B11D2050

Totale schede: 1 - Formato di acquisizione: A4(210x297) - Formato stampa richiesto: A4(210x297)

F. **78** della provincia di **Cuneo** n. **1013**
n. **789** sub. **2**
data Firma

Ultima planimetria in atti

Identificativi catastali

MODULARIO
F. fog. rend. 497



MINISTERO DELLE FINANZE
DIPARTIMENTO DEL TERRITORIO
CATASTO EDILIZIO URBANO (RDL 13-4-1939, n. 652)

TNG

MOD. BN (CEU)

LIRE
500

Planimetria di u.i.u. in Comune di **CUNEO** via **C.so Francia** civ. **139**

PIANO TERRA

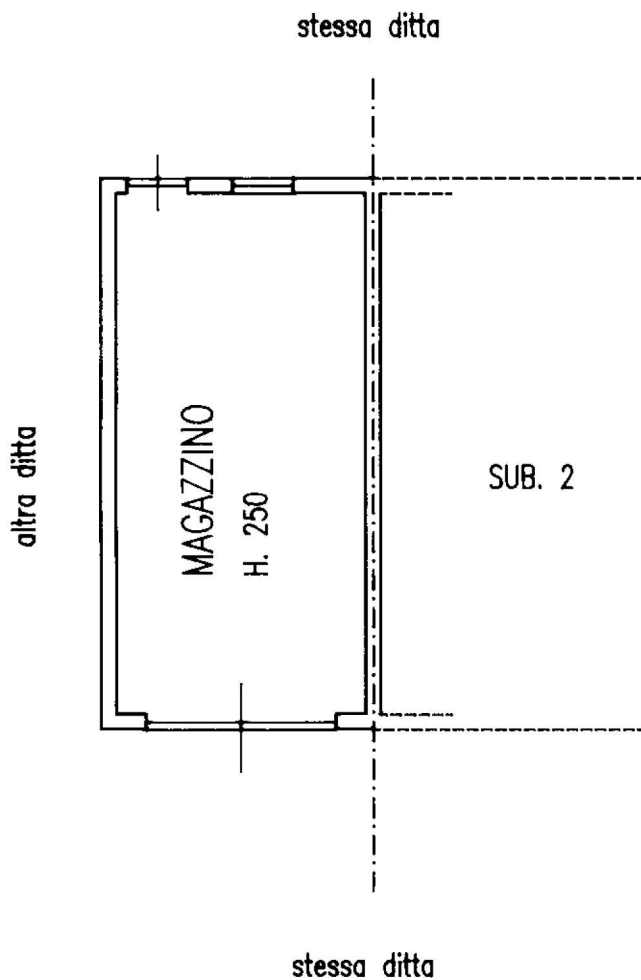

ORIENTAMENTO

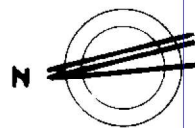

SCALA DI 1:200

Roma - Istituto Poligrafico e Zecca dello Stato - P.V.

Catasto dei Fabbricati - Situazione al 29/03/2019 - Comune di CUNEO (D205) - < Foglio: 78 - Particella: 1630 - Subalterno: 27 >
CORSO FRANCIA piano: T;

Dichiarazione di N.C.
Beneficiaria di variazione

Compilata dal **geom. TARICCO Natale** (Titolo cognome e nome)

RISERVATO ALL'UFFICIO

Data presentazione: 16/03/1998 - Data: 29/03/2019 - n. T50602 - Richiedente: VLIMCS66B11D2050
Totale schede: 1 - Formato di acquisizione: A4(210x297) - Formato stampa richiesto: A4(210x297)

F. **78**
n. **789** sub. **3**

Isritto all'albo de **geom. Cuneo** della provincia di **Cuneo** n. **1013**

data Firma