

**Agenzia del Territorio
CATASTO FABBRICATI
Ufficio Provinciale di
Torino**

Dichiarazione protocollo n. 000982946 del 21/11/2003

Planimetria di u.i.u. in Comune di Val Della Torre

Via Mulino

civ. 43

Identificativi Catastali:

Sezione:

Foglio: 10

Particella: 400

Subalterno:

Compilata da:

Modonese Cinzia

Iscritto all'albo:

Architetti

Prov. Torino

N. 2095

Scheda n. 1

Scala 1:200

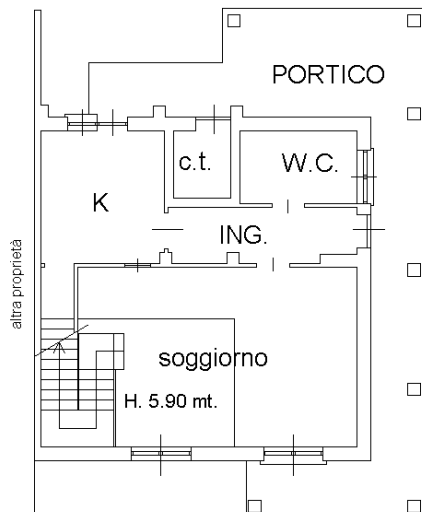

PIANTA PIANO TERRENO

ALTEZZA MEDIA H. = 2.75 MT

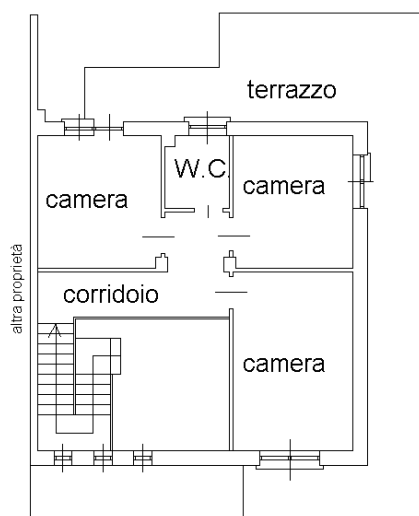

PIANTA PIANO PRIMO

ALTEZZA MEDIA H. = 2.80 MT



Ultima planimetria in atti