

COMUNE DI ORTA NOVA (FG)

LOTTO 2: ABITAZIONE
FG 49 PART.89 SUB. 4

PIANO TERRA
hmedia = 4,40 m

PIANO SOPPALCO
hmedia = 2,00 m

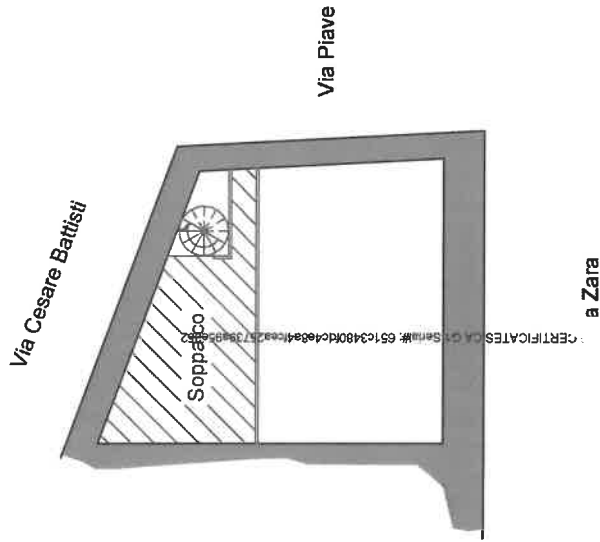
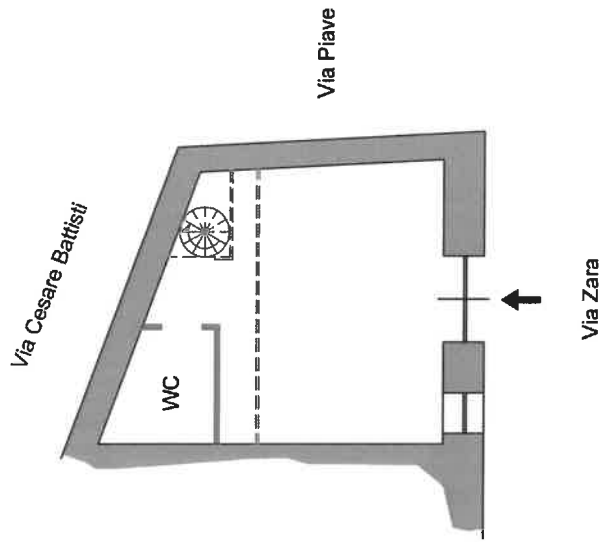

■ Esistenti in fase di sopralluogo ma non su catastale

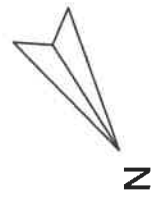



1178 R 49 PE 85/4
MINISTERO DELLE FINANZE
DIREZIONE GENERALE DEL CATASTO E DEI SERVIZI TECNICI ERARIALI

ACCERTAMENTO GENERALE DELLA PROPRIETA' IMMOBILIARE URBANA
(R. DECRETO LEGGE 15 APRILE 1930 - XVI N° 652)

Planimetria degli immobili urbani denunciati con la Scheda N°

Comune ORTANOVA

Ditta _____

Via ZARA, 9

Il Segretario cognome, nome, patrivno del suo primo intestatario

114/6

ACCERTAMENTO GENERALE DELLA PROPRIETA' IMMOBILIARE URBANA
(R.D.L. 15 aprile 1930 - XVI, n. 652)

del Comune di Ortanova

Taloncino di riscontro DELLA SCHEDA NUMERO **18721783**

AVVERTENZA: Il presente taloncino deve essere incollato in cura del richiedente sulla planimetria corrispondente la unità soggetta a discrizione con la propria scheda da apporre al verso dell'articolo 7 del R. D. L. 15 aprile 1930 - XVI, n. 652.

LOTTO 2



00270090

VIA ZARA, 9

PIANTERREVO

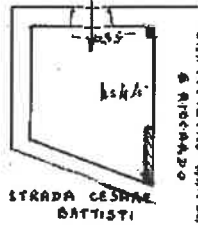

ORIENTAMENTO



SCALA di 1: 300

Completata da

GEOM. A. ...

(Titolo, nome e cognome del tecnico)

iscritto all'Albo dei **GEOMETRI**
della Provincia di FORTE

Data 8-12-39 *(1939)*

F. ...

Ultima planimetria in atti

Data presentazione: 18/12/1939 - Data: 12/10/2025 - n. T13504 - Richieden

Totale schede: 1 - Formato di acquisizione: A3(297x420) - Formato stampa richiesto: A4(210x297)

Catasto dei Fabbricati - Situazione al 12/10/2025 - Comune di ORTANOVA(G131) - < Foglio 49 - Particella 89 - Subalterno 4 >
350 Da: ARUBAPEC EU QUALIFIED CERTIFICATES CA G1 Serial#: 651c3480dc4e8e4fcaa25739a95e352
Firmato *...*
idam 01

