

MODULARIO
F. - Vol. 3 T. - 311



MINISTERO DELLE FINANZE
DIREZIONE GENERALE DEL CATASTO E DEI SERVIZI TECNICI ERARIALI
NUOVO CATASTO EDILIZIO URBANO

Mod. B (Nuovo Catasto Edilizio Urbano)

Lire
20

(R. DECRETO-LEGGI 10 APRILE 1976, N. 432)

Planimetria dell'immobile situato nel Comune di Littiglio Via Valcurva

Ditta SOCIETÀ GIARDINI S.A.S.

Allegata alla dichiarazione presentata all'Ufficio Tecnico Erariale di Varese

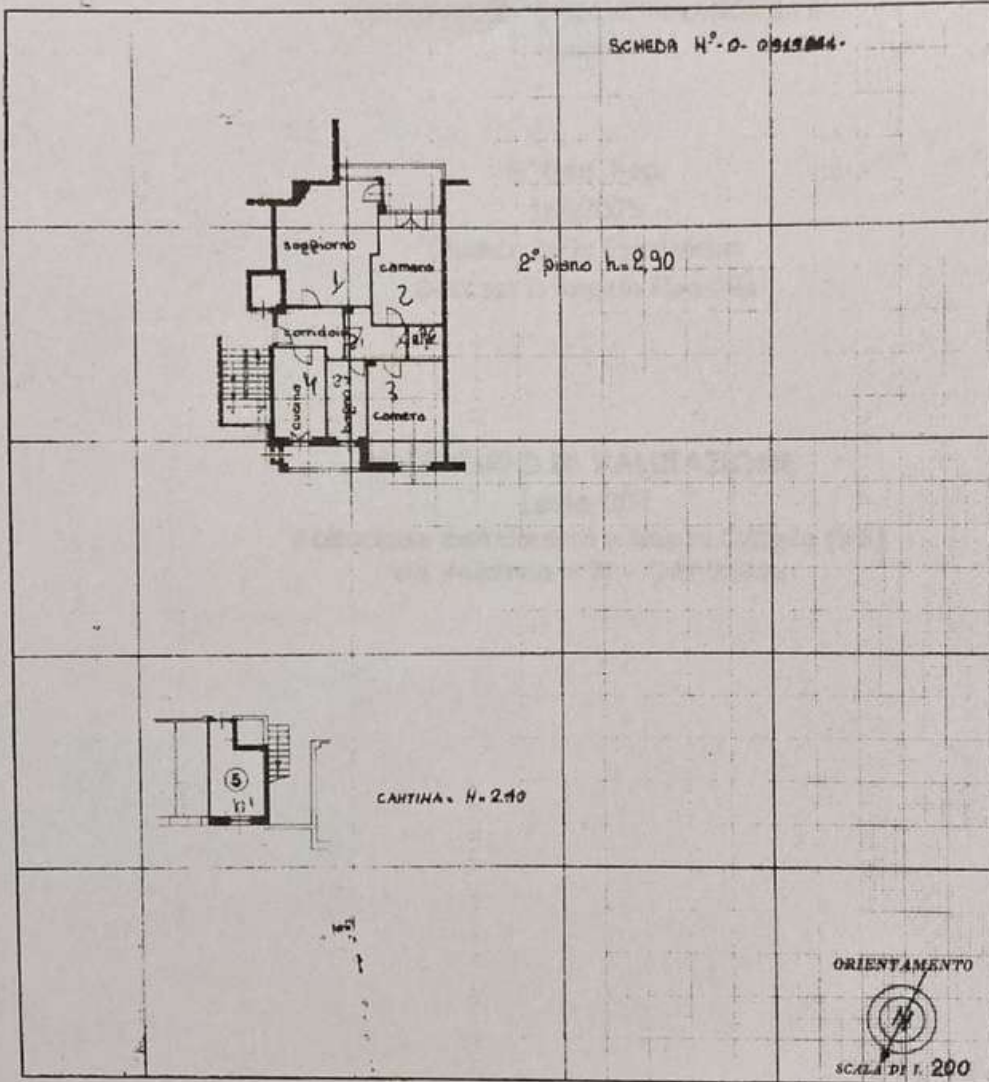

ACCETTABILE

SPAZIO RISERVATO PER LE ANNOTAZIONI D'UFFICIO

DATA

PROT. N°



Cognome: [REDACTED]

Isritto all'Albo dei Geometri
della Provincia di Varese

DATA

Firma: [REDACTED]

Catasto dei Fabbricati - Situazione al 23/09/2025 - Comune di LITTIGLIO (CV751) - < Sez. urbana CI - Foglio 10 - Particella 536 - Subalterno 27 >

Firmato DA: BEVIMILANO Emod: 547686 ARUEBAPEC S.P.A. NG CA 3 Seria#: 13008704540617a0a08d181f6655ab2

Ultima planimetria in atti

Data presentazione: 29/11/1971 - Data: 23/09/2025 - n. T105097 - Richiedente: SLVDRA69D13L6825

Totale schede: 1 - Formato di acquisizione: A3(297x420) - Formato stampa richiesto: A4(210x297)



MINISTERO DELLE FINANZE
DIREZIONE GENERALE DEL CATASTO E DEI SERVIZI TECNICI ERARIALI



NUOVO CATASTO EDILIZIO URBANO

(R. DECRETO-LEGGI 13 APRILE 1968, N. 887)

Lire
20

Planimetria dell'immobile situato nel Comune di CITTIGLIO

Via Calabria

Ditta SOGETA CARBONI S.A.S.

Allegata alla dichiarazione e presentata all'Ufficio Tecnico Erariale di Verona

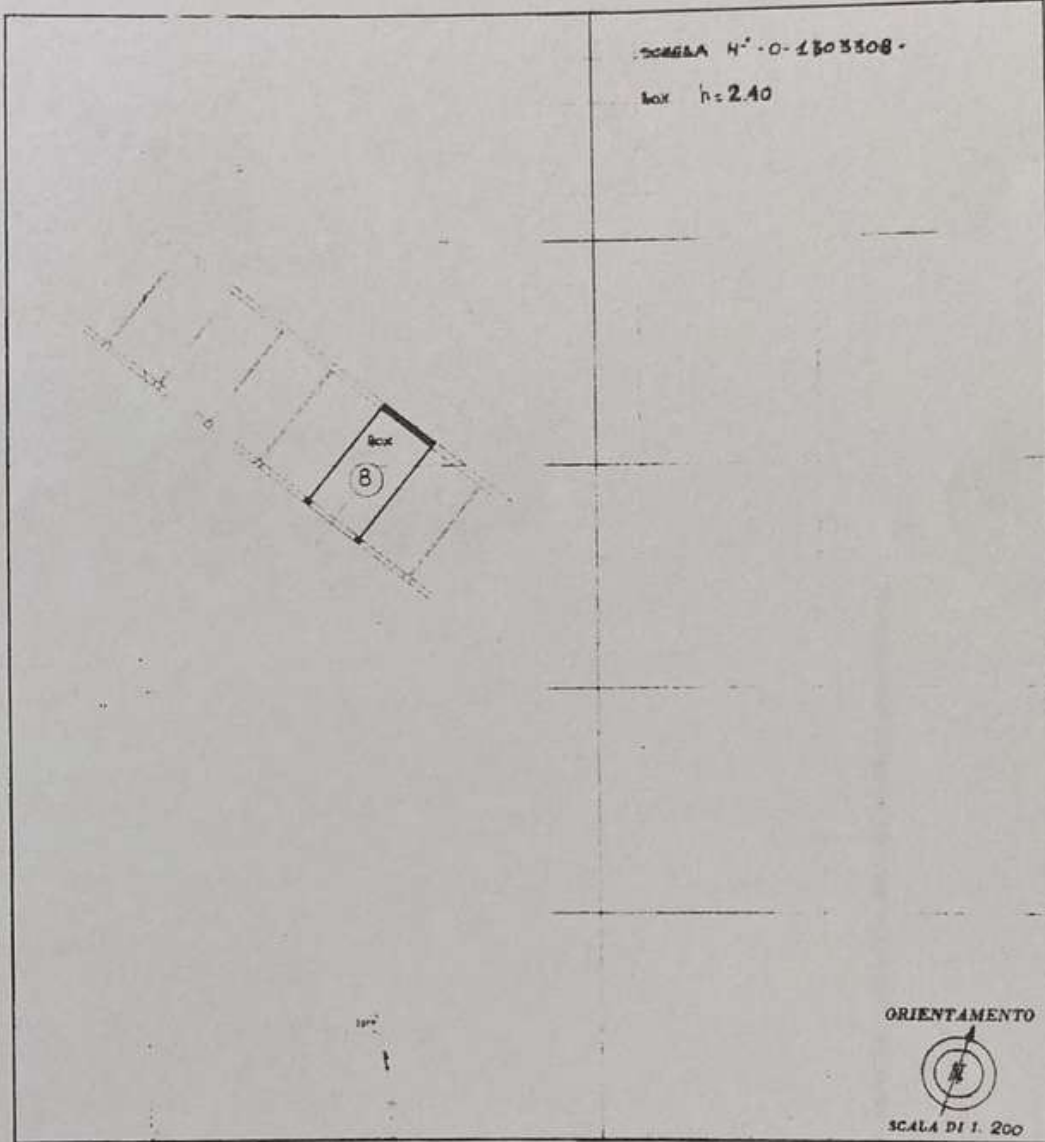

SPAZIO RISERVATO PER LE ANNOTAZIONI D'UFFICIO

DATA
PROT. N°

Compilata dal [Redacted]
(colore rosso e originale del servizio)

Inscritto all'Albo dei Geometri
della Provincia di Verona

Firma: [Redacted Signature]



Catasto dei Fabbricati - Situazione al 23/09/2025 - Comune di CITTIGLIO (C751) - < Sez. urbana CI - Foglio 10 - Particella 539 - Subalterno 8 -
 Formato OMIBREMI DA INVIO Esclusivo ARUBAPEC S.P.A. NG CA 3 Serial# 136d87065406740d08d181cf655ab2

