



Vista panoramica dal bosco sopra la casa



Ingresso al 1 piano



Porta esterna d'accesso PM1 al 1 piano



Corridoio appartamento



Soggiorno



Cucina



Vista della cucina dal soggiorno



Disimpegno per il bagno



Bagno vista doccia



Bagno vista lavabo

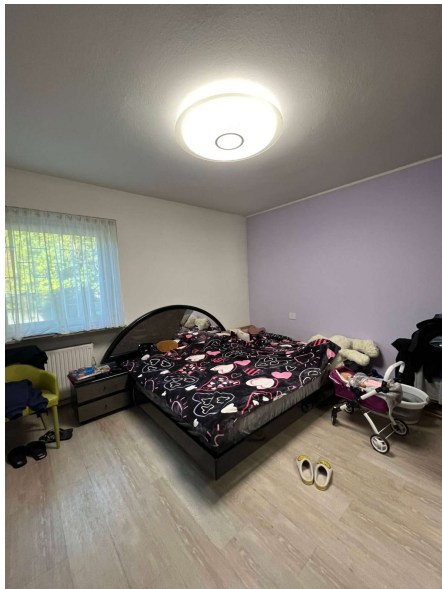

Camera da letto matrimoniale



Camera da letto secondaria

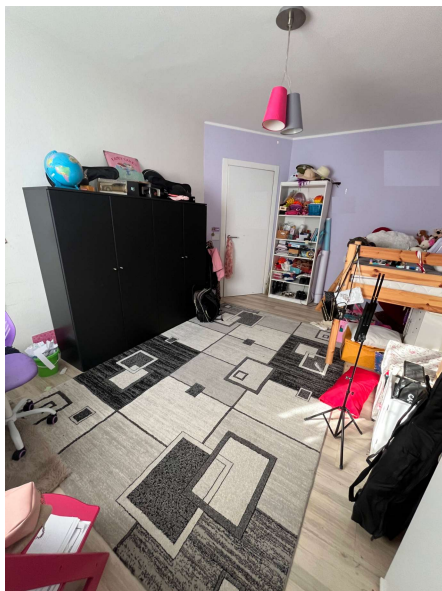

Camera da letto secondaria

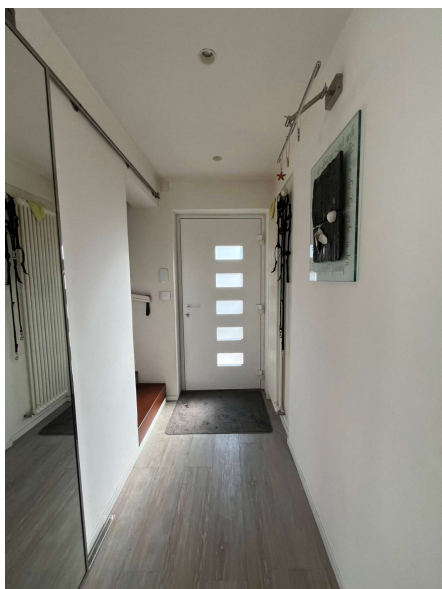

Corridoio verso la porta d'ingresso



Porta d'ingresso verso il ballatoio comune

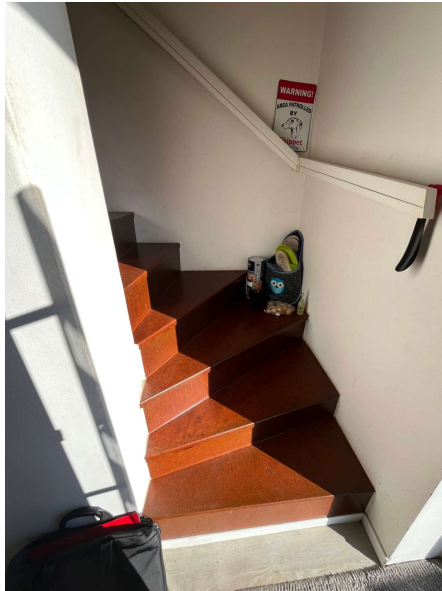

Scala di accesso al secondo piano



Corridoio d'ingresso al piano terra verso la porta d'ingresso



Corridoio d'ingresso al piano terra



Camera studio al PT



Bagno di servizio al PT



Garage verso la porta basculante



Vista dal primo piano vs il bosco



Vista dalla scaletta vs il bosco



Terrazza PM1 adiacente al balcone PM2



Passaggio PM1 verso il giardino a nord

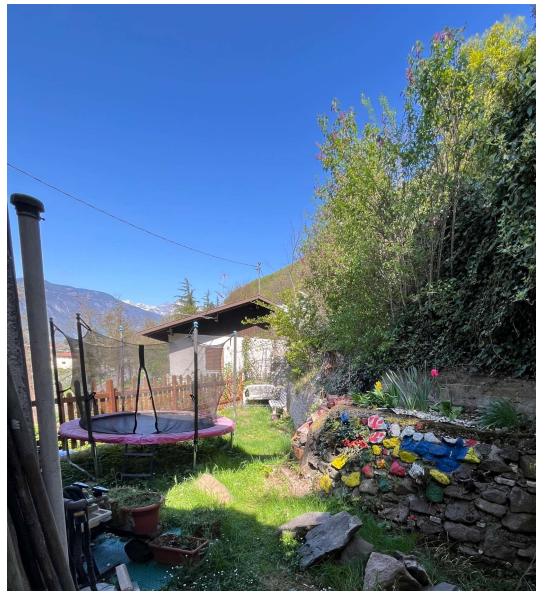

Giardino a nord



Giardino a nord vs la casa



Giardino vs strada



Vista giardino con parcheggio



Parcheggio esterno