

MODELARIO
F. Cat. S. T. 366



MINISTERO DELLE FINANZE
DIREZIONE GENERALE DEL CATASTO E DEI SERVIZI TECNICI ERARIALI

Mod. A (Nuovo Catasto Edilizio Urbano)

Lire
30

NUOVO CATASTO EDILIZIO URBANO

(R. DECRETO-LEGGE 13 APRILE 1939, N. 635)

Planimetria dell'immobile situato nel Comune di S. GIORGIO A CREMANO Via A. DE GASPERI, 5 - OVEST-

Ditta [REDACTED] nata [REDACTED]

Allegata alla dichiarazione presentata all'Ufficio Tecnico Erariale di NAPOLI Scheda N° 0-0893959

SCALA B PIANO 7° INT. 25

PROPR. STESSA DITTA

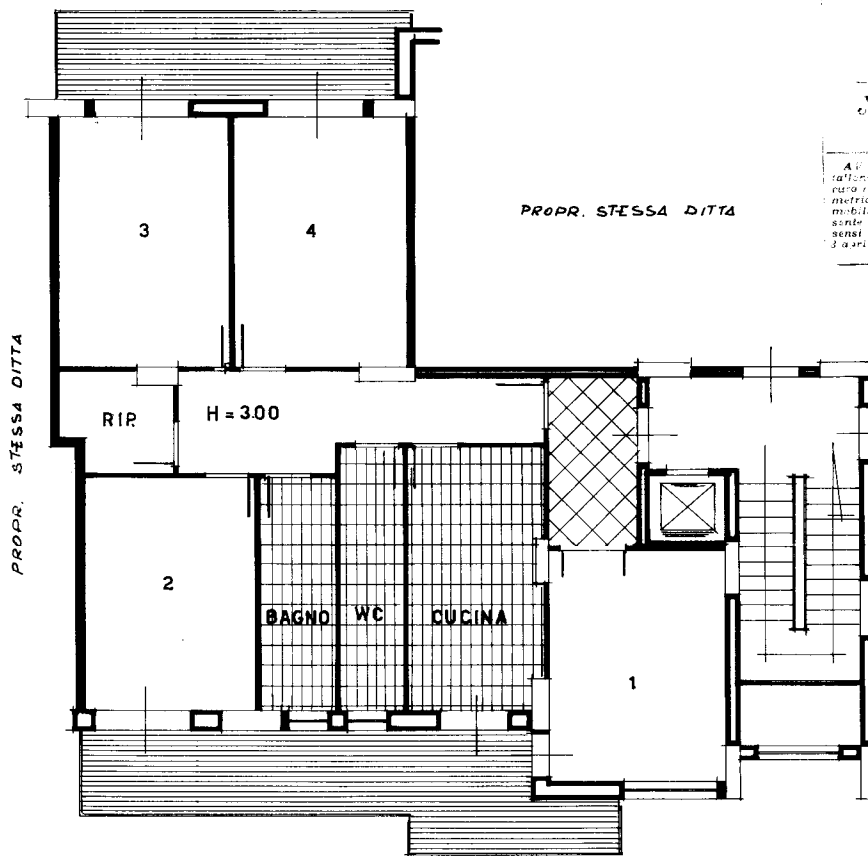

PROPR. STESSA DITTA

PROPR. STESSA DITTA

VIALE PROPRIETA' STESSA DITTA

ACCEPIMENTO GENERALE DELLA
PROPR. E IMMOBILIARE URBANA
Legge 11 agosto 1939, n. 1249 modifi-
cata con D.L. 8 aprile 1943, n. 514

COMUNE
di S. Giorgio a Cremano

Talloncino di riscontro
DELLA
SCHEDE NUMERO
0
N° 0893959

AVVERTENZA: Il presente talloncino non essere incollato in caso di dichiarazione sulla planimetria ed in presenza lo stato immobiliare deve coincidere con le previsioni schedate da presentarsi ai sensi dell'articolo 7 del R. D. L. 3 aprile 1939, n. 552.

ORIENTAMENTO

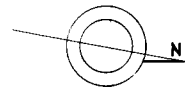

SCALA DI 1:100

Foglio 4 Particella 309a

SPAZIO RISERVATO PER LE ANNOTAZIONI D'UFFICIO

DATA
PROT. N°

2581

Compilata dal geometra

Iscritto all'Albo dei geometri n° 1783
della Provincia di NAPOLI

DATA 16 MAR. 1970

Firma: [Signature]



Catasto dei Fabbricati - Situazione al 21/02/2024 - Comune di SAN GIORGIO A CREMANO(H892) - < Foglio 4 - Particella 583 - Subalterno 48 >
VIA ALCIDE DE GASPERI n. 13 Scala B Interno 25 Piano 7

Ultima planimetria in atti