



Allegato n.8



N=27100

E=36500

1 Particella: 24

Comune: TREIA
Foglio: 7

Scala originale: 1:2000
Dimensione cornice: 534.000 x 378.000 metri

5-Sat-2018 11:0:19
Prot. n. 180069/2018

Vis. tel (0 90 euro)

5-Set-2018 11:1:44
Prot. n. T80922/2018
Scala originale: 1:2000
Dimensione cornice: 634.000 x 378.000 metri

Comune: TREIA
Foglio: 7

I Particella: 26

E=36400

N=27000



Vis tel (0.90 euro)

5-Set-2018 10:49:55
Prot. n. 773708/2018

Scala originale: 1:2000
Dimensione cornice: 534.000 x 378.000 metri

Comune: TREIA
Foglio: 7

I Particella: 17



N=27300

E=36400

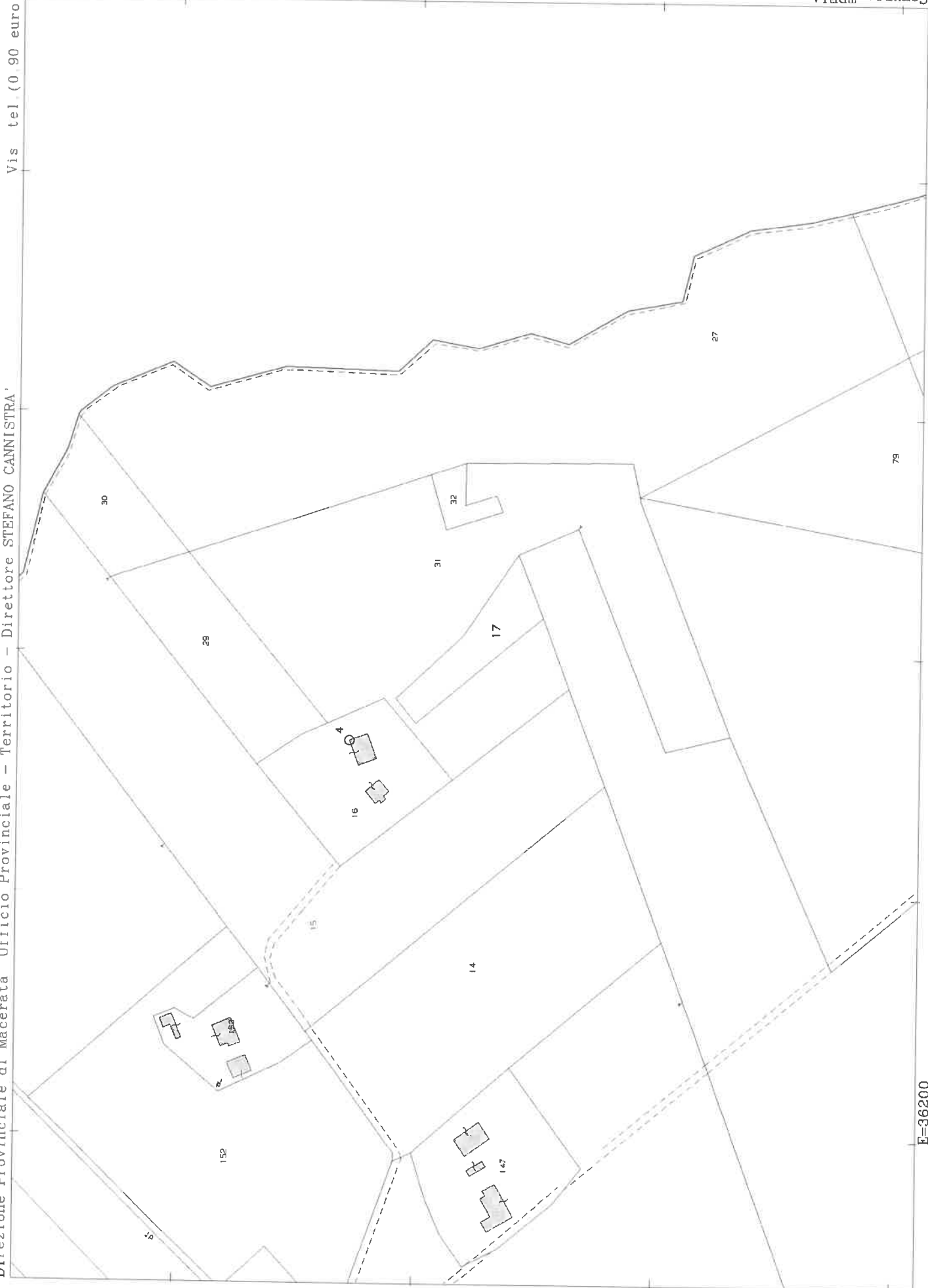

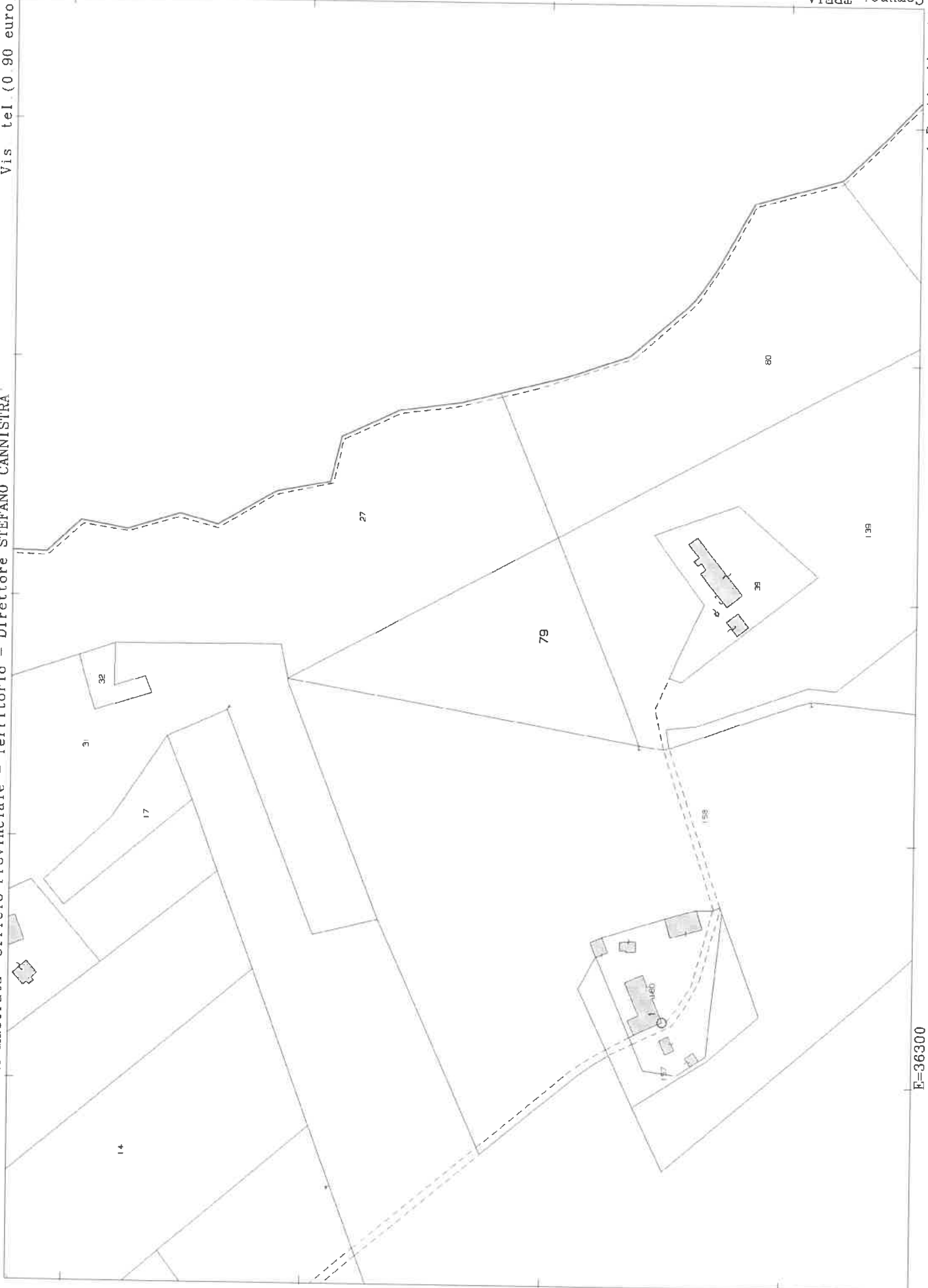



Allegato n.9



Comune: APPIGNANO
Foglio: 16

Scala originale: 1:2000
Dimensione cornice: 534,000 x 378,000 metri!

4-Set-2018 18:56:36
Prot. n. 1303692/2018

E=37100

1 Particella: 391

N=28800

Vis tel (0.90 euro)

Scala originale: 1:2000
Dimensione cornice: 534,000 x 378,000 metri

Comune: APPIGNANO
Foglio: 18



N=28800

E=37200

1 Particella: 652

19-Set-2018 11:49:53
Prot. n. 1128519/2018



Allegato n.10

N=4816300



19-Set-2018
Prot. n. 1129169/2018
1:50:39

Scala originale: 1:1000
Dimensione cornice: 267.000 x 189.000 metri

Comune: NUMANA
Foglio: 4 A11: A

E=2408800

1 Particella: 351

**Agenzia del Territorio
CATASTO FABBRICATI
Ufficio Provinciale di
Macerata**

Dichiarazione protocollo n. MC0227186del 04/11/2009

Planimetria di u.i.u. in Comune di Macerata

Via Falcone

Allegato n.11

civ. 8E

Identificativi Catastali:

Sezione:
Foglio: 80
Particella: 609
Subalterno: 19

Compilata da:

~~Giovanni Falcone~~

Iscritto all'albo:
Geometri

Prov. Macerata

N. 478

Scheda n. 1

Scala 1:200

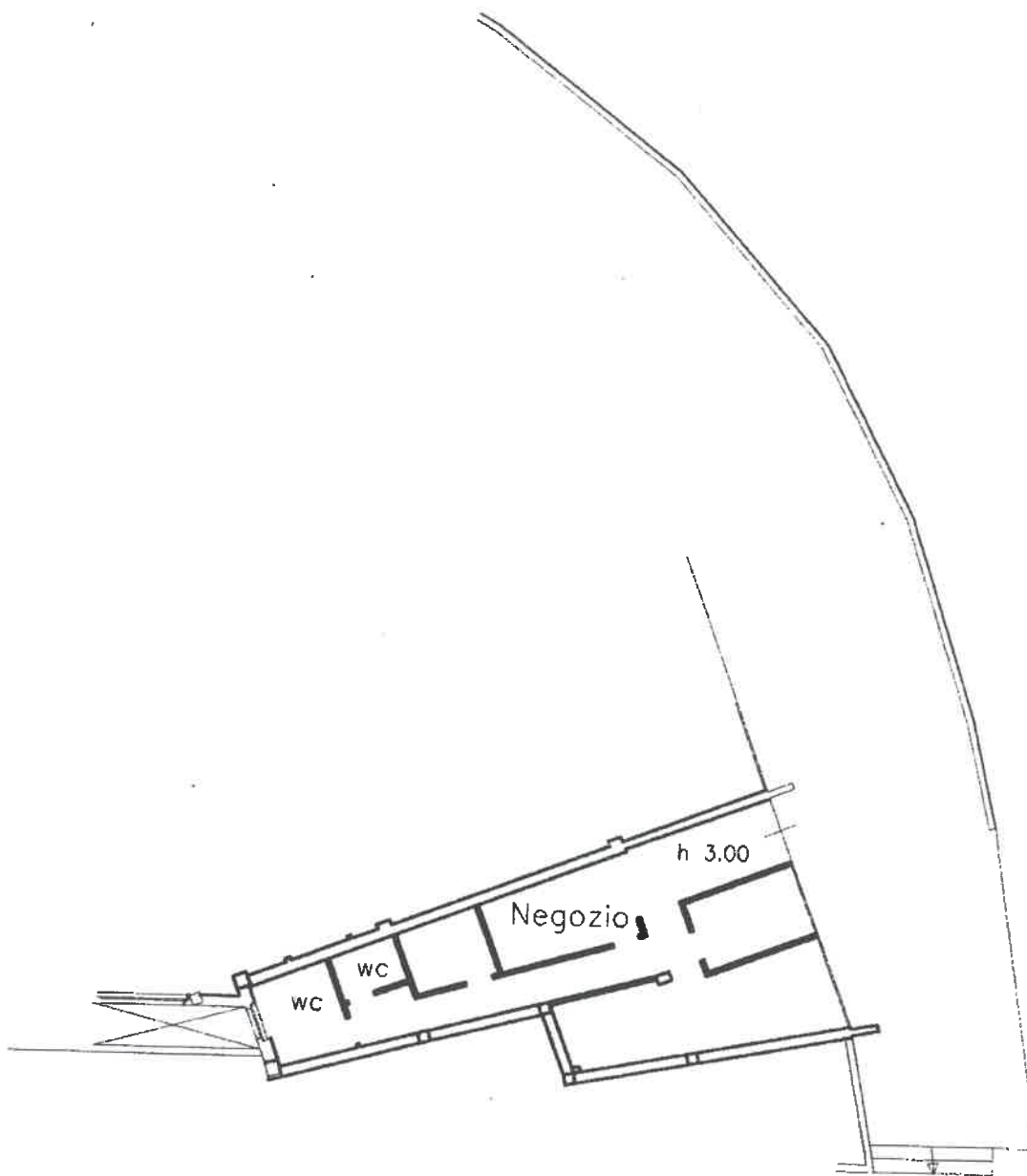

PIANO SEMINTERRATO

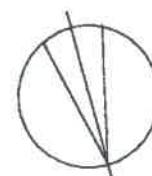

Ultima planimetria in atti

Data: 19/09/2018 - n. T60699 - Richiedente: PSSPLA65M50L366F

Totale schede: 1 - Formato di acquisizione: A4(210x297) - Formato stampa richiesto: A4(210x297)

Catasto dei Fabbricati - Situazione al 19/09/2018 - Comune di MACERATA (E783) - < Foglio: 80 - Particella: 609 - Subalterno: 19 >
VIA GIOVANNI FALCONE n. 8/E piano: S1;

MODULARIO
F. rig. rend. 487



MINISTERO DELLE FINANZE
DIPARTIMENTO DEL TERRITORIO

CATASTO EDILIZIO URBANO (RDL 13-4-1939, n. 652)

Allegato n.12

MOD. BN (CEU)

LIRE
500

Planimetria di u.i.u. in Comune di TREIA via COLLEVAGO civ. 26

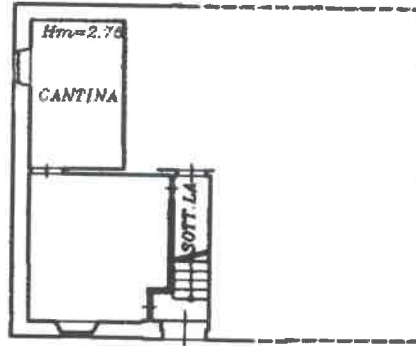

P.T.

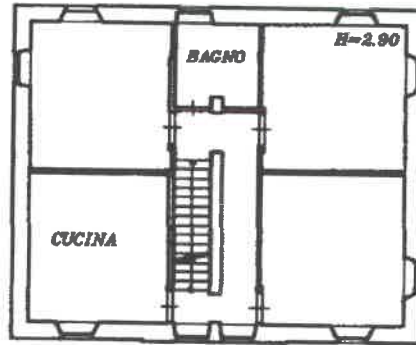

P.1°

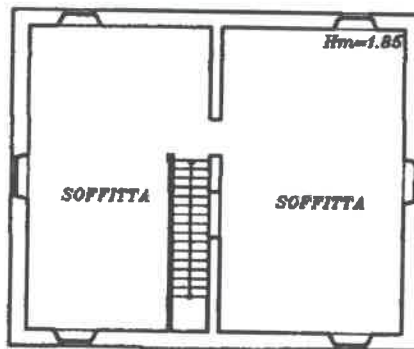

P.2°

ORIENTAMENTO



SCALA DI 1:200

Dichiarazione di N.C.
Denuncia di variazione

Compilata dal GEOMETRA
(Titolo, cognome e nome)

RISERVATO ALL'UFFICIO

Ultima planimetria in atti

Data presentazione: 14/11/2000 - Data: 05/09/2018 - n. T205024 - Richiedente: PSSPLA65M50L366F
Totali schede: 1 - Formato di acquisizione: A4(210x297) - Modulo stampa richiesto: 13
nella provincia di MACERATA n. 24 sub. 3
data 7/11/00 Firma Foglio Quilato



Catasto dei Fabbricati - Situazione al 05/09/2018 - Comune di TREIA (L366) - < Foglio: 7 - Particella: 24 - Subalterno: 3 >
CONTINUA COLLEVAGO n. 26 piano: T-1-2;

MODULARIO
F. rig. rend. 467



MINISTERO DELLE FINANZE
DIPARTIMENTO DEL TERRITORIO
CATASTO EDILIZIO URBANO (RDL 13-4-1939, n. 652)

MOD. **BM** (CEU)

LIRE
500

Planimetria di u.i.u. in Comune di TREIA via COLLEVAGO civ. 26

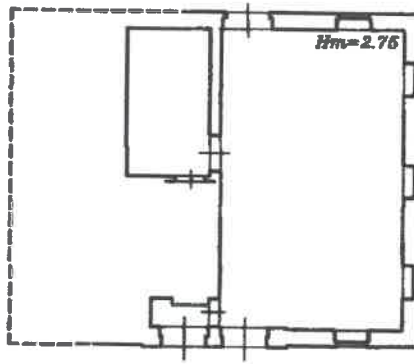

P.T.

ORIENTAMENTO



SCALA DI 1:200

RISERVATO ALL'UFFICIO

Dichiarazione di N.C.
Denuncia di variazione

Compilata dal GEOMETRA
(Titolo, cognome e nome)

RODOLFO QUINTO

Compilata dal GEOMETRA

MACCARIATA

Compilata dal GEOMETRA

data 7/11/00 Firma Rodolfo Quinto



Data presentazione: 14/11/2000 - Data: 05/09/2018 - n. T205026 - Richiedente: PSSPLA65M50L366F
Totale schede: 1 - Formato di acquisizione: A4(210x297) - n. 24 sub. 4

Catasto dei Fabbricati - Sezione al 05/09/2018 - Comune di TREIA (L.366) - < Foglio: 7 - Particella: 24 - Subalterno: 4 >
CONTRADA COLLEVAGO n. 26 piano: T;

MODULARIO
F. rig. rend. 407



MINISTERO DELLE FINANZE
DIPARTIMENTO DEL TERRITORIO
CATASTO EDILIZIO URBANO (RDL 13-4-1939, n. 652)

MOD. BN (CEU)

LIRE
500

Planimetria di u.i.u. in Comune di TREIA via COLLEVAGO civ. 26

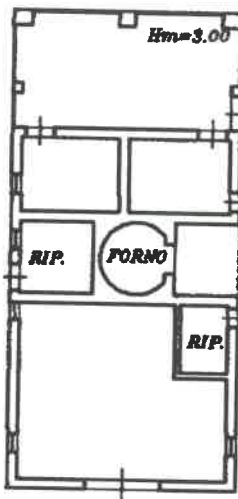

P.T.

ORIENTAMENTO



SCALA DI 1:500

Dichiarazione di N.C.
Denuncia di variazione

Compilata dal GEOMETRA
(Titolo, cognome e nome)

RISERVATO ALL'UFFICIO

Data presentazione: 14/11/2000 - Data: 05/09/2018 - n. T205028 - Richiedente: PSSPLA65M50L366F

Totale Schede: 1... Formato di acquisizione: A4(210x297) - Formato stampa richiesto: A4(210x297)

n. 24 sub. 5 della provincia di MACERATA data 7/11/00 Firma [Signature]

Catasto dei Fabbricati - Situazione al 05/09/2018 - Comune di TREIA (L366) - < Foglio: 7 - Particella: 24 - Subalterno: 5 >
CONTINUA COLLEVAGO n. 26 piano: T;

Roma - Istituto Poligrafico e Zecca dello Stato - P.V.

**Agenzia del Territorio
CATASTO FABBRICATI
Ufficio Provinciale di
Macerata**

Dichiarazione protocollo n. 000117498 del 04/09/2003

Planimetria di u.i.u. in Comune di Treia

Collevago

civ. 4

Identificativi Catastali:

Sezione:
Foglio: 12
Particella: 16
Subalterno: 3

Compilata da:
Foglia Quinto

Iscritto all'albo:
Geometri

Prov. Macerata

N. 584

Scheda n. 1

Scala 1:200

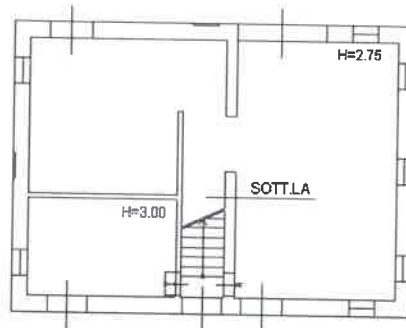

P.T.

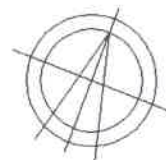

Ultima planimetria in atti

Data: 05/09/2018 - n. T205029 - Richiedente: PSSPLA65M50L366F

Totale schede: 1 - Formato di acquisizione: A4(210x297) - Formato stampa richiesto: A4(210x297)

**Agenzia del Territorio
CATASTO FABBRICATI
Ufficio Provinciale di
Macerata**

Dichiarazione protocollo n. 000117498 del 04/09/2003

Planimetria di u.i.u. in Comune di Treia

Collevago

civ. 4

Identificativi Catastali:

Sezione:
Foglio: 12
Particella: 16
Subalterno: 4

Compilata da:
Foglia Quinto

Iscritto all'albo:
Geometri

Prov. Macerata

N. 584

Scheda n. 1

Scala 1:200

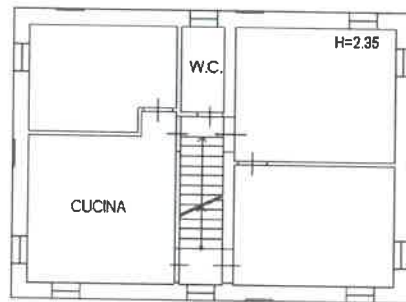

P.1°

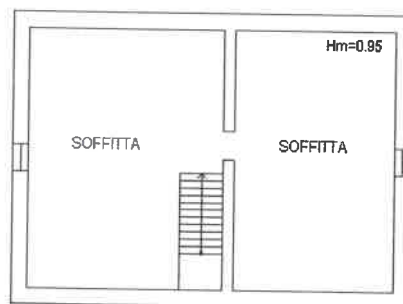

P.2°

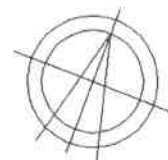

Ultima planimetria in atti

Data: 05/09/2018 - n. T205030 - Richiedente: PSSPLA65M50L366F

Totale schede: 1 - Formato di acquisizione: A4(210x297) - Formato stampa richiesto: A4(210x297)

**Agenzia del Territorio
CATASTO FABBRICATI
Ufficio Provinciale di
Macerata**

Dichiarazione protocollo n. 000117498 del 04/09/2003

Planimetria di u.i.u. in Comune di Treia

Collevago

civ. 4

Identificativi Catastali:

Sezione:

Foglio: 12

Particella: 16

Subalterno: 5

Compilata da:
Foglia Quinto

Iscritto all'albo:
Geometri

Prov. Macerata

N. 584

Scheda n. 1

Scala 1:200

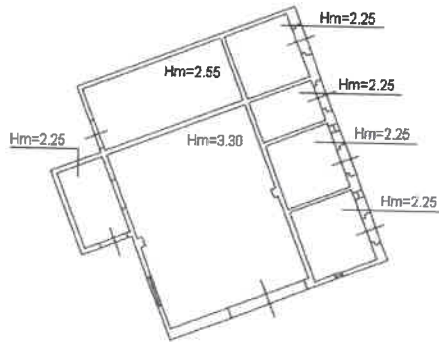

P.T.

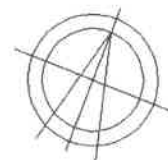

Ultima planimetria in atti

Data: 05/09/2018 - n. T206655 - Richiedente: PSSPLA65M50L366F

Totale schede: 1 - Formato di acquisizione: A4(210x297) - Formato stampa richiesto: A4(210x297)

Catasto dei Fabbricati - Situazione al 05/09/2018 - Comune di TREIA (L.366) - < Foglio: 12 - Particella: 16 - Subalterno: 5 >
CONTRADA COLLEVAGO n. 4 piano: T;

Agenzia del Territorio
CATASTO FABBRICATI
Ufficio Provinciale di
Macerata

Dichiarazione protocollo n. MC0057721 del 08/06/2005

Planimetria di u.i.u. in Comune di Treia

Via Camporota

civ. 2

Identificativi Catastali:

Sezione:
Foglio: 24
Particella: 753
Subalterno: 5

Compilata da:
Foglia Quinto

Iscritto all'albo:
Geometri

Prov. Macerata

N. 584

Scheda n. 1

Scala 1:200

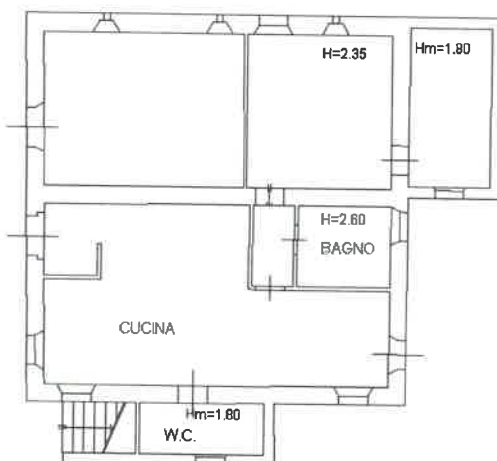

P.T.

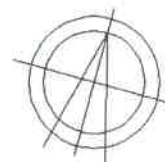

Ultima planimetria in atti

Data: 05/09/2018 - n. T206657 - Richiedente: PSSPLA65M50L366F

Totale schede: 1 - Formato di acquisizione: A4(210x297) - Formato stampa richiesto: A4(210x297)

**Agenzia del Territorio
CATASTO FABBRICATI
Ufficio Provinciale di
Macerata**

Dichiarazione protocollo n. MC0057721 del 08/06/2005

Planimetria di u.i.u. in Comune di Treia

Via Camporota

civ. 2

Identificativi Catastali:

Sezione:
Foglio: 24
Particella: 753
Subalterno: 6

Compilata da:
Foglia Quinto

Iscritto all'albo:
Geometri

Prov. Macerata

N. 584

Scheda n. 1

Scala 1:200

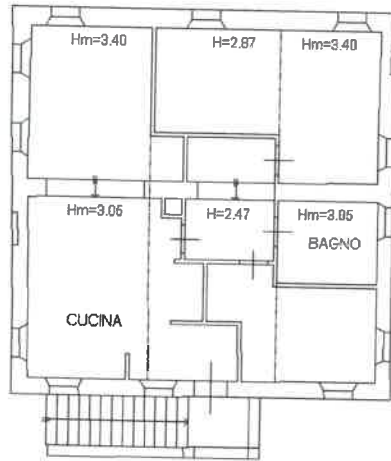

P.1°



P.2°

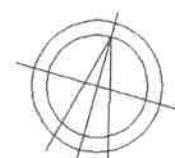

Ultima planimetria in atti

Data: 05/09/2018 - n. T206659 - Richiedente: PSSPLA65M50L366F

Totale schede: 1 - Formato di acquisizione: A4(210x297) - Formato stampa richiesto: A4(210x297)

Catasto dei Fabbricati - Situazione al 05/09/2018 - Comune di TREIA (L.366) - < Foglio: 24 - Particella: 753 - Subalterno: 6 >
CONTRADA CAMPOROTA n. 2 piano: 1-2;

Agenzia del Territorio
CATASTO FABBRICATI
Ufficio Provinciale di
Macerata

Dichiarazione protocollo n. MC0057721 del 08/06/2005

Planimetria di u.i.u. in Comune di Treia

Via Camporota

civ. 2

Identificativi Catastali:

Sezione:

Foglio: 24

Particella: 753

Subalterno: 7

Compilata da:
Foglia Quinto

Iscritto all'albo:
Geometri

Prov. Macerata

N. 584

Scheda n. 1

Scala 1:200

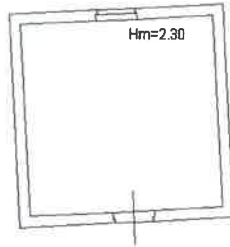

P.T.

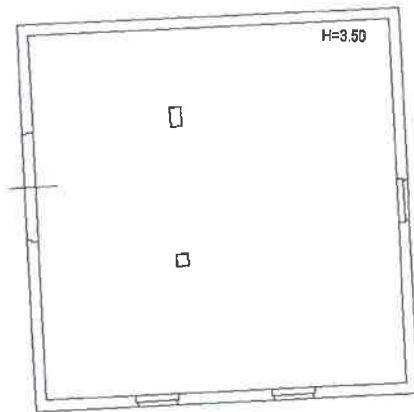

P.S.1

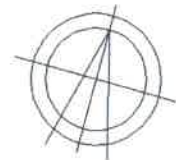

Ultima planimetria in atti

Data: 05/09/2018 - n. T206660 - Richiedente: PSSPLA65M50L366F

Totale schede: 1 - Formato di acquisizione: A4(210x297) - Formato stampa richiesto: A4(210x297)

**Agenzia del Territorio
CATASTO FABBRICATI
Ufficio Provinciale di
Macerata**

Dichiarazione protocollo n. MC0057730 del 08/06/2005

Planimetria di u.i.u. in Comune di Treia

Via Camporota

civ. 2

Identificativi Catastali:

Sezione:
Foglio: 24
Particella: 753
Subalterno: 8

Compilata da:
Foglia Quinto

Iscritto all'albo:
Geometri

Prov. Macerata

N. 584

Scheda n. 1

Scala 1:200

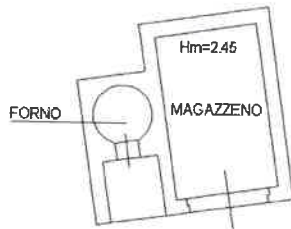

P.T.



P.S.1

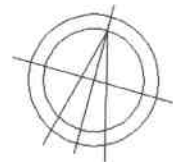

Ultima planimetria in atti

Data: 05/09/2018 - n. T206661 - Richiedente: PSSPLA65M50L366F

Totale schede: 1 - Formato di acquisizione: A4(210x297) - Formato stampa richiesto: A4(210x297)

MODULARIO
a.r.f. n. 497



MINISTERO DELLE FINANZE
DIPARTIMENTO DEL TERRITORIO

CATASTO EDILIZIO URBANO (RDL 13-4-1939, n. 652)

Allegato n. 13

MOD. BN (CEU)

LIRE
200

Planimetria di u.i.u. in Comune di **APPIGNANO** via **VIA VERGA** civ. 4.

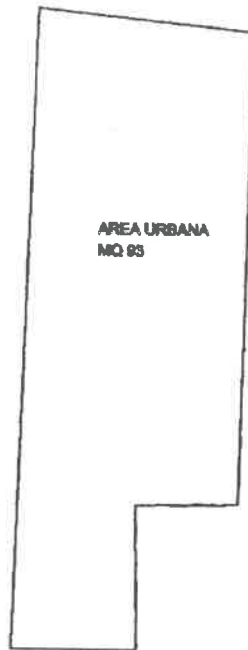

P.T.

ORIENTAMENTO



SCALA DI 1:200

Catasto dei Fabbricati - Situazione al 05/09/2018 - Comune di APPIGNANO (A334) - < Foglio: 16 - Particella: 391 - Subalterno: 2 >
VIA GIOVANNI VERGA n. 4 piano: T;

Dichiarazione di N.C.
Denuncia di variazione

Compilata dal **GEOMETRA**
(Titolo, cognome e nome)
FOGLIA QUINTO

RISERVATO ALL'UFFICIO

Ultima planimetria in atti
Identificativi catastali
Data presentazione: 06/12/2001 - Data: 05/09/2018 - n. T210675 - Richiedente: PSSPLA65M50L366F
Totale schede: 1 - Formato di acquisizione: A4 (210x297) - Formato stampa richiesto: A4 (210x297)

Iscritto all'albo de **GEOMETRI**
MACERATA
data **03-12-01** Firma *Foglio Quinto*



MODULARIO
s.r.l. n. 487



MINISTERO DELLE FINANZE
DIPARTIMENTO DEL TERRITORIO
CATASTO EDILIZIO URBANO (RDL 13-4-1939, n. 652)

MOD. **BN** (CEU)

LIRF
200

Planimetria di u.i.u. in Comune di **APPIGNANO** via **VIA VERGA** civ. **4**



P.T.

ORIENTAMENTO



SCALA DI 1 : 200

Catasto dei Fabbricati - Situazione al 05/09/2018 - Comune di APPIGNANO (A334) - < Foglio: 16 - Particella: 391 - Subalterno: 3 >
VIA GIOVANNI VERGA n. 4 piano: T;

Dichiarazione di N.C.
Denuncia di variazione

Compilata dal **GEOMETRA**
(Titolo, cognome e nome)
FOGLIA QUINTO

RISERVATO ALL'UFFICIO

Ultima planimetria in atti
Identificativi catastali
Data presentazione: 06/12/2001 - Data: 05/09/2018 - n. T210676 - Richiedente: PSSPLA65M50L366F
Totale scheda: 1 - Formato di acquisizione: A4(210x297) - Formato stampa richiesto: A4(210x297)
n. 3.1.1. sub. 3

Iscritto all'albo dei **GEOMETRI**
MACERATA 384
data 03-12-01 Firma *Fuglia Curcio*

Ministero delle Finanze - Direzione Provinciale del Catasto - Ufficio di Appignano

MODULARIO
a r.r. n. 497



MINISTERO DELLE FINANZE
DIPARTIMENTO DEL TERRITORIO

CATASTO EDILIZIO URBANO (RDL 13-4-1939, n. 652)

MOD. BN (CEU)

LIRE
200

Planimetria di u.i.u. in Comune di **APPIGNANO** via **VIA VERGA**

civ. 4



P.T.

ORIENTAMENTO



SCALA DI 1:200

Catasto dei Fabbricati - Situazione al 05/09/2018 - Comune di APPIGNANO (A334) - < Foglio: 16 - Particella: 391 - Subalterno: 4 >
Innovo 01
VIA GIOVANNI VERGA n. 4 piano: T;

Dichiarazione di N.C.
Denuncia di variazione

Compilata dal **GEOMETRA**
(Titolo, cognome e nome)
FOGLIA QUINTO

RISERVATO ALL'UFFICIO

Ultima planimetria in atti

Data presentazione:06/12/2001 - Data: 05/09/2018 - n. T206662 - Richiedente: PSSPLA65M50L366F
Identificativi catastali Iscritto all'albo de **GEOMETRI**
n. **584** **MACERATA** Formato stampa richiesto: A4(210x297)

data **03-12-01** Firma *Fuglio Quinto*

MODULO 7



MINISTERO DELLE FINANZE
DIREZIONE GENERALE DEL CATASTO E DEI SERVIZI TECNICI ERARIALI

Costo (quinto piano)

Lire 50

NUOVO CATASTO EDILIZIO URBANO

(D. DECRETO-LEGGI 13 APRILE 1976, N. 390)

Planimetria dell'immobile situato nel Comune di APPIGNANO Via L. FOSCOLO

Immu. EDILCOSTRUZIONI, s.m.c. dei F.M. CANULLO, MARZI, STAFFOLANI

Allegata alla dichiarazione presentata all'Ufficio Tecnico Erariale di MACERATA

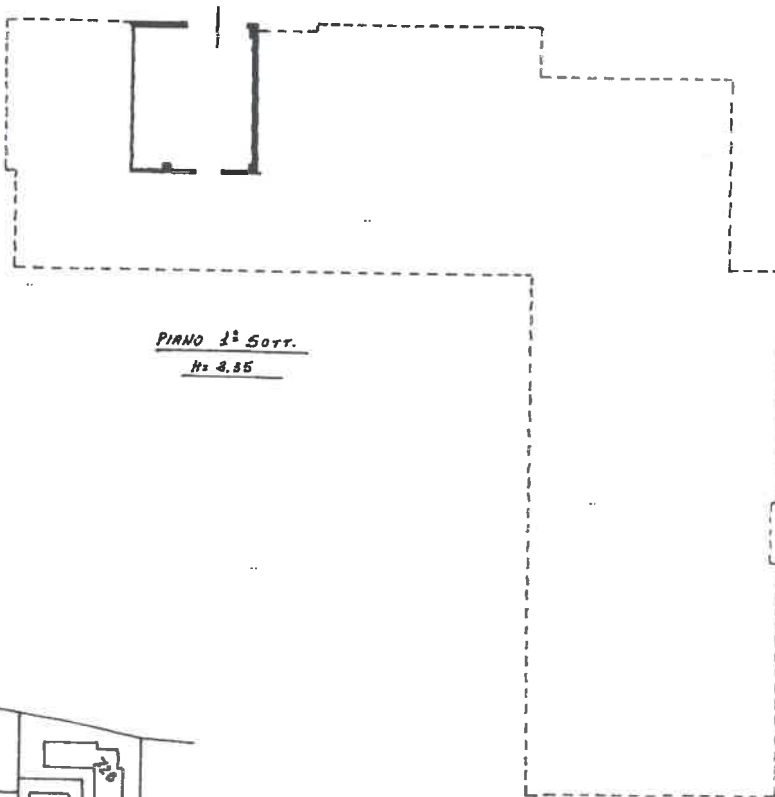

PIANO 1° Sott.
N. 2.35

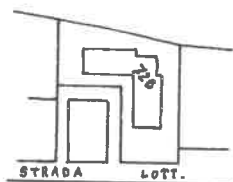

Foglio N° 16
Particella N° 228
Scala 1:8000
CORTE COMUNE MQ=128220

ORIENTAMENTO



SCALA DI 1:300

SPAZIO RISERVATO PER LE ANNOTAZIONI D'UFFICIO

DATA 10/10/1979
PROT. N° 112/79

F. 16 - C. 228

Compilata dal GEOMETRA
(Titolo, nome e cognome del compilatore)
SECRETI ROLANDO
Iscritto all'Albo dei GEOMETRA
della Provincia di MACERATA
DATA 18-3-1979
Firma: Secreti Rolando

**Agenzia del Territorio
CATASTO FABBRICATI
Ufficio Provinciale di
Macerata**

Dichiarazione protocollo n. MC0088275 del 06/09/2005

Planimetria di u.i.u. in Comune di Appignano

Via Verga Giovanni

civ. SNC

Identificativi Catastali:

Sezione:

Foglio: 16

Particella: 1040

Subalterno: 11

Compilata da:
Foglia Quinto

Iscritto all'albo:
Geometri

Prov. Macerata

N. 584

Scheda n. 1

Scala 1:200

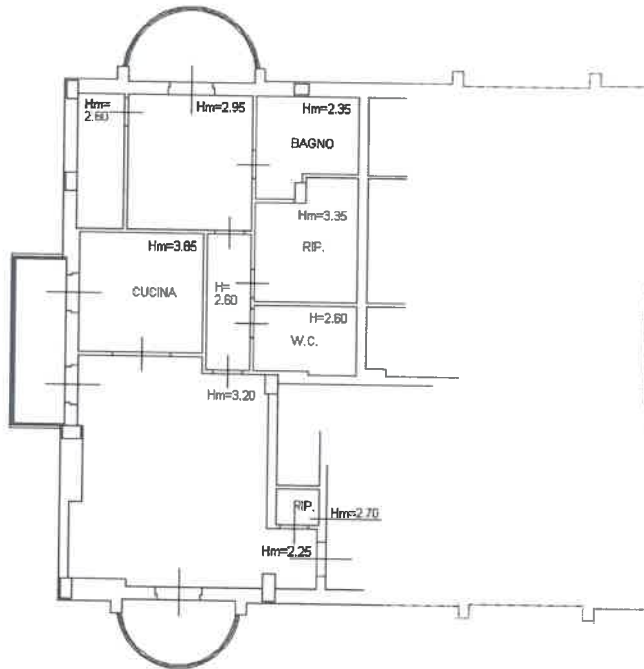

PIANO TERZO

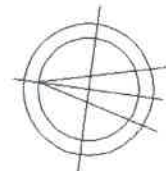

Ultima planimetria in atti

Data: 05/09/2018 - n. T213888 - Richiedente: PSSPLA65M50L366F

Totale schede: 1 - Formato di acquisizione: A4(210x297) - Formato stampa richiesto: A4(210x297)

Agenzia del Territorio
CATASTO FABBRICATI
Ufficio Provinciale di
Macerata

Dichiarazione protocollo n. MC0088275 del 06/09/2005

Planimetria di u.i.u. in Comune di Appignano

Via Verga Giovanni

civ. SNC

Identificativi Catastali:

Sezione:

Foglio: 16

Particella: 1040

Subalterno: 12

Compilata da:
Foglia Quinto

Iscritto all'albo:
Geometri

Prov. Macerata

N. 584

Scheda n. 1

Scala 1:200

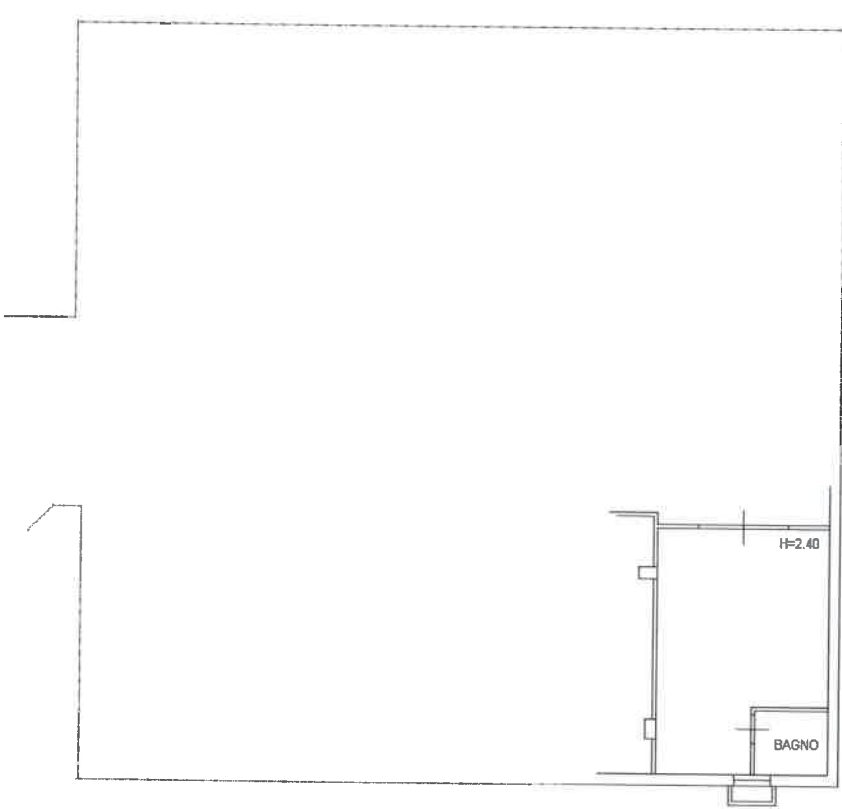

PIANO INTERRATO

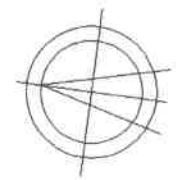

Ultima planimetria in atti

Data: 05/09/2018 - n. T213889 - Richiedente: PSSPLA65M50L366F

Totale schede: 1 - Formato di acquisizione: A4(210x297) - Formato stampa richiesto: A4(210x297)

Min. A. Chianese - Comune di Appignano
 Direzione Generale del Catasto e dei Servizi Tecnici Erariali
NUOVO CATASTO EDILIZIO URBANO
 Pianoimetro dell'immobile situato nel Comune di APPIGNANO
 in esecuzione dell'art. 10, c. 1, lett. a) del D.Lgs. n. 446 del 30/12/1997
 Via CARDUCCI
 Allegata alla dichiarazione presentata all'Ufficio Tecnico Erariale di MACERATA.

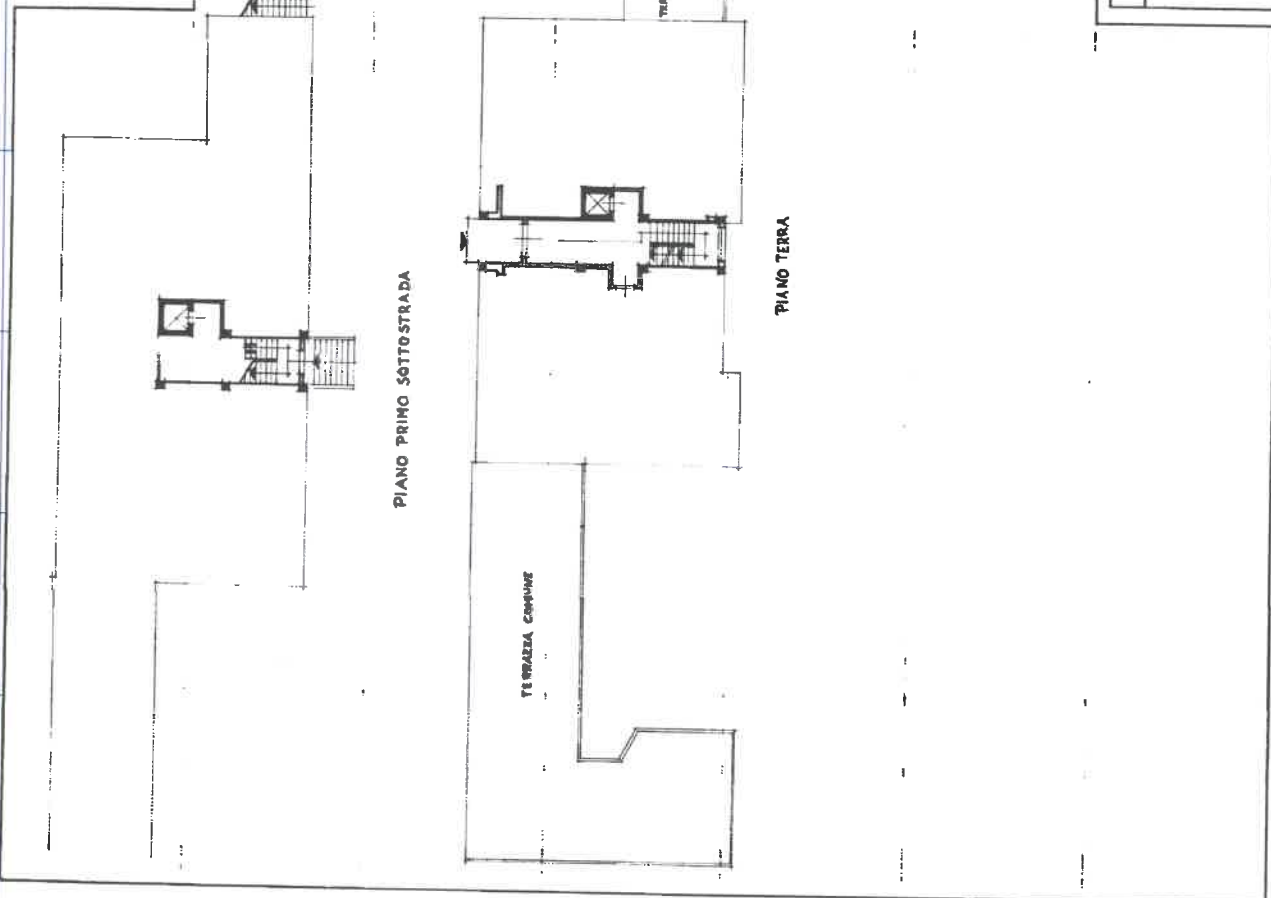

Spazio riservato per le annotazioni d'ufficio
 - 2 DIC 2018
 11/10/18
 F. S. - P.
 Compilata dal GEOM. GIUSEPPE PALTACELLI
 Incritto all'Albo dei GEOMETRI della Provincia di MACERATA
 DATA
 Firma: *Geo. G. Paltacelli*

Ultima planimetria in atti

MODULARIO
F. rig. retd. 487



MINISTERO DELLE FINANZE
DIPARTIMENTO DEL TERRITORIO
CATASTO EDILIZIO URBANO (RDL 13-4-1939, n. 652)

MOD. BN (CEU)

LIRE
500

Planimetria di u.i.u. in Comune di **APPIGNANO** via **VERGA**

civ. **13**

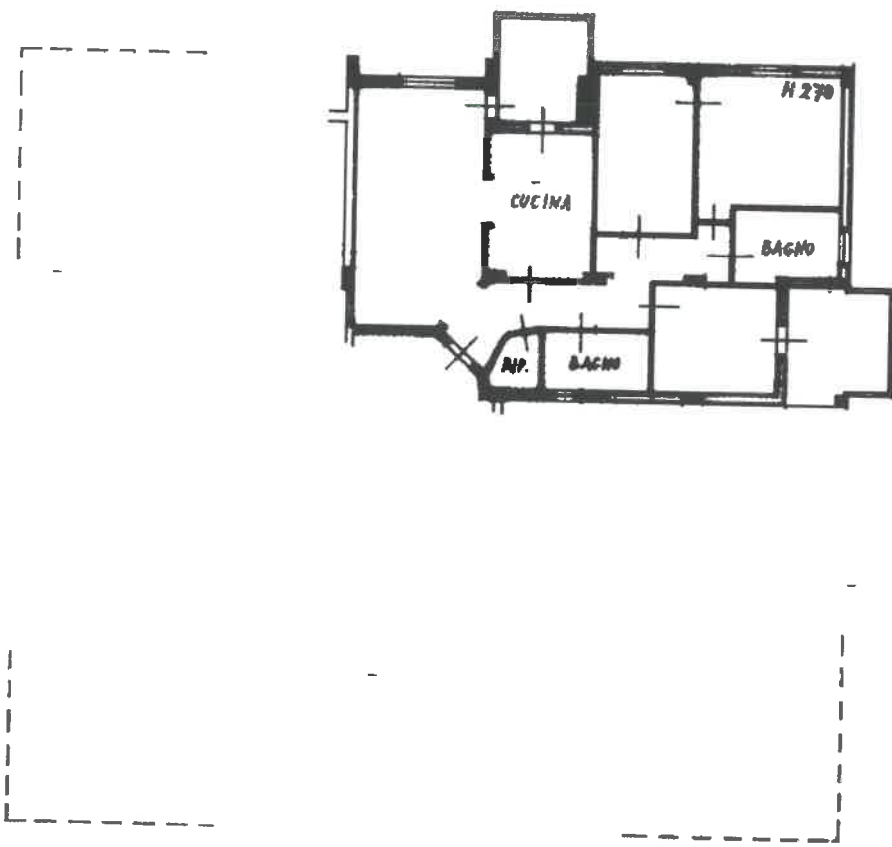

P.2°

ORIENTAMENTO



SCALA DI 1:200

Catasto dei Fabbricati - Sezione al 05/09/2018 - Comune di APPIGNANO (A334) - < Foglio: 16 - Particella: 1219 - Subalterno: 16 >
VIA GIOVANNI VERGA n. 13 piano: 2 interno: O;

Dichiarazione di N.C.
Denuncia di variazione

Compilata dal **Geometra**

(Titolo, cognome e nome)

Foglia Quinto

Geometri

Nocerata

data **29/03/1999**

Firma *Foglia Quinto*

RISERVATO ALL'UFFICIO

2-492/99





DIPARTIMENTO DEL TERRITORIO

CATASTO EDILIZIO URBANO (RDL 13-4-1939, n. 652)

MOD. BN (CEU)

LINEE
500

Planimetria di u.i.u. in Comune di **APPIGNANO** via **VERGA**

civ. **11**

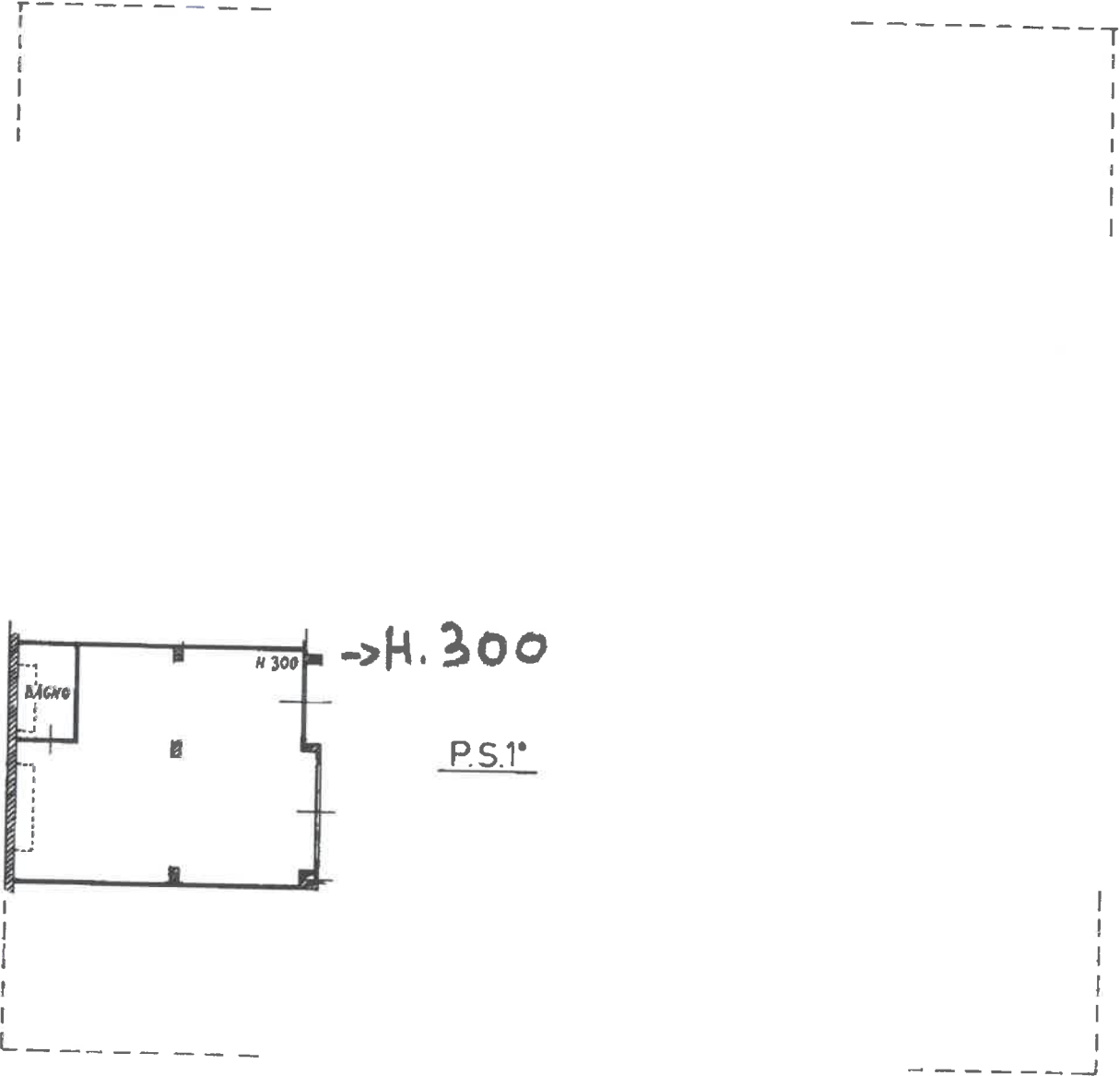

ORIENTAMENTO



SCALA DI 1:200

Roma - Istituto Poligrafico e Zecca dello Stato - P.V.

Dichiarazione di N.C.
Denuncia di variazione

Compilata dal **Geometra**
Titolo cognome e nome:
Foglia Quinto

RISERVATO ALL'UFFICIO

Ultima planimetria catastale
F. **16**

Iscritto all'albo de **Geometri**
Macerata **584**

Data presentazione: 09/04/1999 - Data: 05/09/2018 - n. T212775 - Richiedente: PSSPLA65M50L366F
Totale schede: 1 - Formato di acquisizione: A4(210x297) - Formato stampa richiesto: A4(210x297)

2-482/99

Catasto dei Fabbricati - Situazione al 05/09/2018 - Comune di APPIGNANO (A334) - Foglio: 16 - Particella: 1219 - Subalterno: 25 >
VIA GIOVANNI VERGA n. 11 piano: 1° interno: G;

MODULARIO
F. rig. rend. 487



MINISTERO DELLE FINANZE
DIPARTIMENTO DEL TERRITORIO

CATASTO EDILIZIO URBANO (RDL 13-4-1939, n. 652)

MOD. BN (CEU)

LIRE
500

Planimetria di u.i.u. in Comune di **APPIGNANO** via **VERGA**

civ. **13**

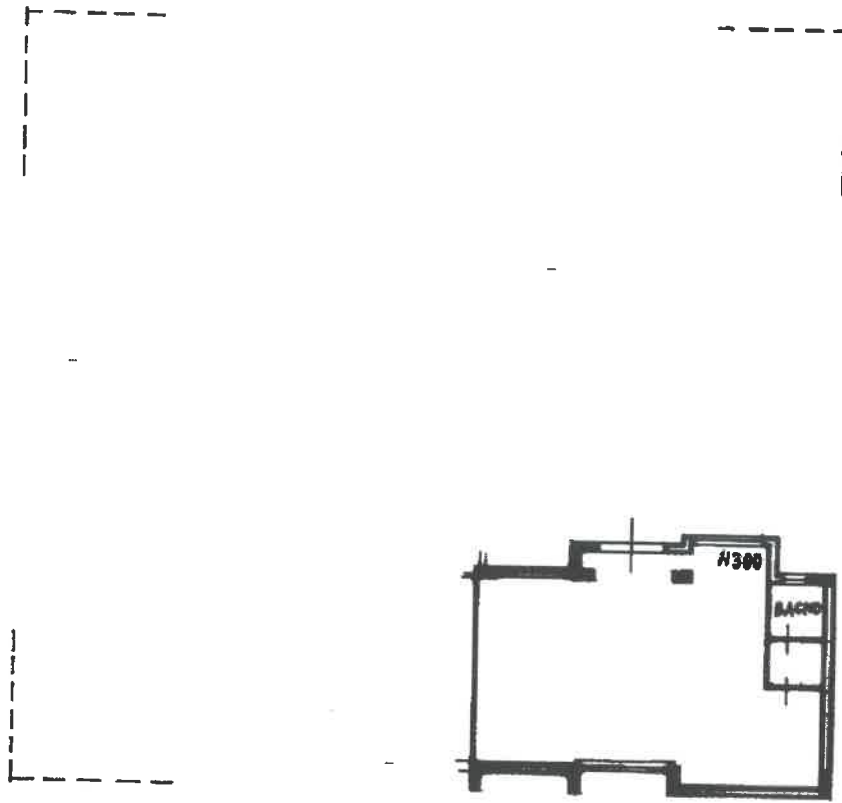

P.I.

ORIENTAMENTO



SCALA DI 1:200

Dichiarazione di N.C.
Denuncia di variazione
Ultima planimetria in atti

Compilata dal **Geometra**
(Titolo, cognome e nome)
Foglia Quinto

RISERVATO ALL'UFFICIO

Data presentazione: 09/04/1999 - Data: 05/09/2018 - n. T199212 - Richiedente: PSSPLA65M50L566F
Totale schede: 1 - Formato di acquisizione: A4(210x297) - Maderato stampato a richiesta
n. 1219 sub. 5 della provincia di **MATERA** n. 384

data **29/03/1999** Firma *[Signature]*



2-492/99

Catasto dei Fabbricati - Situazione al 05/09/2018 - Comune di APPIGNANO (A334) - Foglio: 16 - Particella: 1219 - Subalterno: 5 >
VIA GIOVANNI VERGA n. 13 piano: 1 interno: B;



DIPARTIMENTO DEL TERRITORIO

CATASTO EDILIZIO URBANO (RDL 13-4-1939, n. 652)

MOD. BN (CEU)

LIBRE
500

Planimetria di u.i.u. in Comune di APPIGNANO via VERGA

CIV. 13

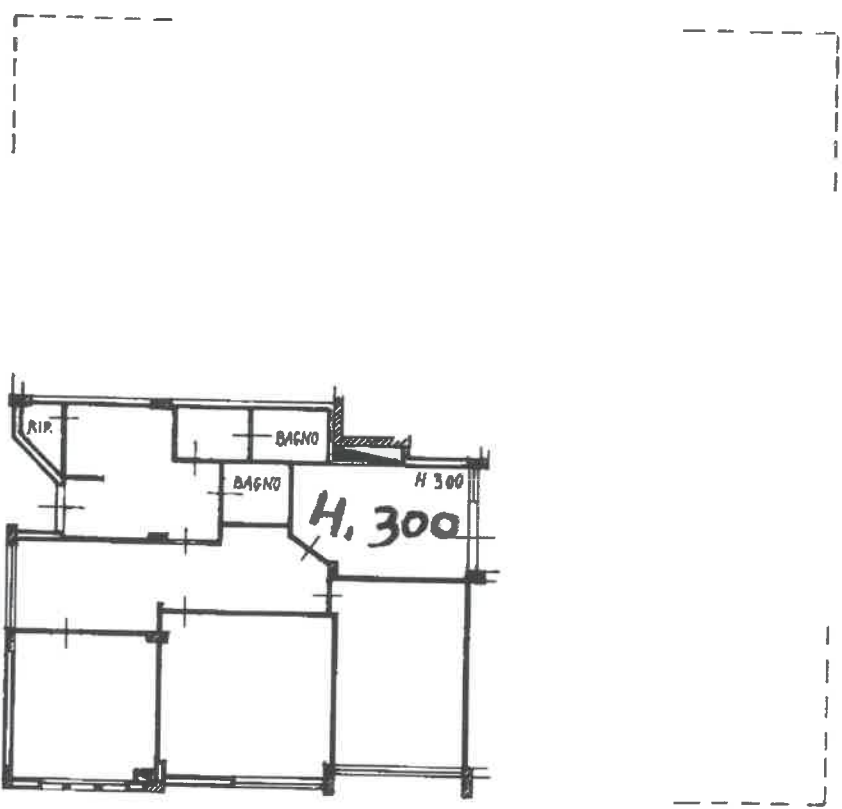

P.T.

ORIENTAMENTO



SCALA DI 1:200

Roma - Istituto Poligrafico e Zecca dello Stato - P.v.

Dichiarazione di N.C.
Denuncia di variazione

Completata dal Geometra
(Titolo cognome e nome)
Foglia Quinto

RISERVATO ALL'UFFICIO

Ultima planimetria catastale
F. 16
Data presentazione 09/04/1999 - Data 05/09/2018 - n. T199215 - Richiedente: PSSPLA65M50L366F

Iscritto all'albo de Geometri
Macerata 584
Firma [Signature]

Totale schede: 1 - Formato di acquisizione: A4(210x297) - Formato stampa richiesto: A4(210x297)

2-152/99

Urban OI
Catasto dei Fabbricati - Situazione al 05/09/2018 - Comune di APPIGNANO (A334) - < Foglio: 16 - Particella: 1219 - Subalterno: 6 >
VIA GIOVANNI VERGA n. 13 piano: 1 interno: C.



DIPARTIMENTO DEL TERRITORIO

CATASTO EDILIZIO URBANO (RDL 13-4-1939, n. 652)

MOD. BN (CEU)

LIRE
500

Planimetria di u.i.u. in Comune di **APPIGNANO** via **VERGA**

civ. **11**

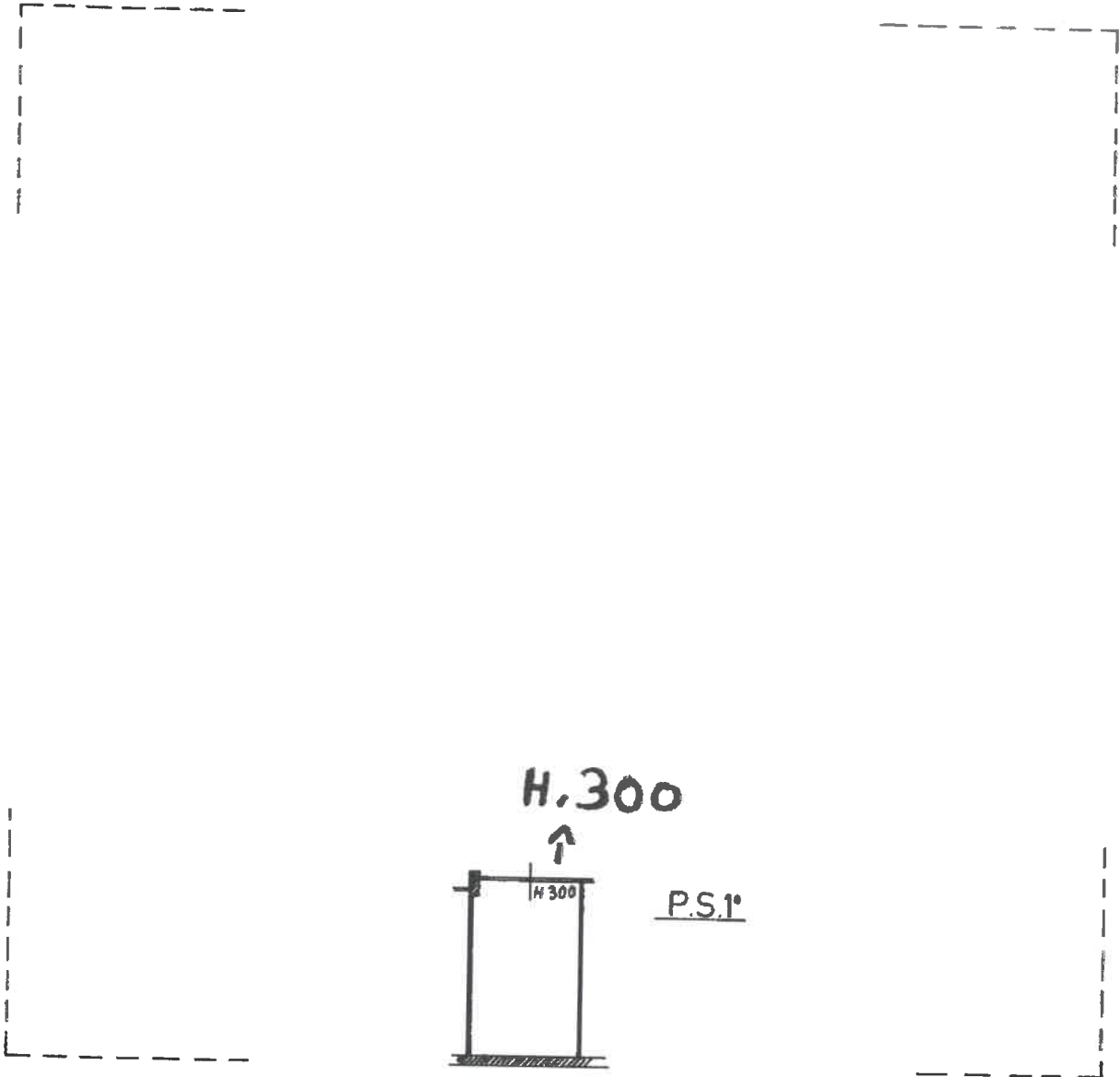

ORIENTAMENTO



SCALA DI 1:200

Roma - Istituto Poligrafico e Zecca dello Stato - P.V.

Dichiarazione di N.C.
Denuncia di variazione

Compilata dal **Geometra**
Titolo cognome e nome:
Foglia Quinto

Iscritto all'albo de **Geometri**
della provincia di **Macerata** **584**

RISERVATO ALL'UFFICIO

2-492/99

Ultima planimetria catastale n. **16**
Data presentazione: 09/04/1999 - Data: 05/09/2018 - n. T199216 - Richiedente: PSSPLA65M50L366F
Totale schede: 1 - Formato di acquisizione: A4(210x297) - Formato stampa richiesto: A4(210x297)

Catasto dei Fabbricati - Situazione al 05/09/2018 - Comune di APPIGNANO (A334) - Foglio: 16 - Particella: 1219 - Subalterno: 23 >
VIA GIOVANNI VERGA n. 11 piano: 5 interno: E

MODULARIO
a r.r. n. 497



MINISTERO DELLE FINANZE
DIPARTIMENTO DEL TERRITORIO

CATASTO EDILIZIO URBANO (RDL 13-4-1939, n. 652)

MOD. BN (CEU)

LIRE
200

Planimetria di u.i.u. in Comune di APPIGNANO via VIA VERGA civ. 13



P.T.

ORIENTAMENTO



SCALA DI 1:200

Dichiarazione di N.C.
Denuncia di variazione

Compilata dal **GEOMETRA**
(Titolo, cognome e nome)
FOGLIA QUINTO

RISERVATO ALL'UFFICIO

Ultima planimetria in atti
Identificativi catastali

Data presentazione: 03/04/2001 - Data: 05/09/2018 - n. T199218 - Richiedente: PSSPLA65M50L366F
Totale schede: 1 - Formato di acquisizione: A4 (210x297) - Formato stampa richiesto: A4 (210x297)
n. scheda: 1 sub: 05
data: 30-03-01 Firma: *[Signature]*



Catasto Edilizio Urbano al 05/09/2018 - Comune di APPIGNANO (A334) - Foglio: 16 - Particella: 1219 - Subalterno: 35 >
VIA GIOVANNI VERGA n. 13 piano: T interno: D;

Nota - Istituto Poligrafico e Zecca dello Stato - P.V.

MODULARIO
R.C.C. N. 497



MINISTERO DELLE FINANZE
DIPARTIMENTO DEL TERRITORIO

CATASTO EDILIZIO URBANO (RDL 13-4-1939, n. 652)

MOD. BN (CEU)

LIRE
200

Planimetria di u.i.u. in Comune di APPIGNANO via VIA VERGA civ. 13

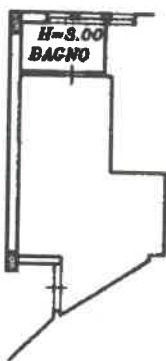

P.T.

ORIENTAMENTO



SCALA DI 1:200

Dichiarazione di N.C.
Denuncia di variazione

Compilate dal GEOMETRA
(Titolo, cognome e nome)
FOGLIA QUINTO

RISERVATO ALL'UFFICIO

Ultima planimetria in atti
Identificativi catastali
Data presentazione: 03/04/2001 - Data: 05/09/2018 - n. T199219
Totale fogli: 1 - Formato di acquisizione: A4 (210x297) - Formato stampa richiesto: A4 (210x297)

Iscritto all'albo dei GEOMETRI
della provincia di MACERATA n. 584
data 30-03-01 Firma Foglia Quinto



Catasto Edilizio Urbano - Situazione al 05/09/2018 - Comune di APPIGNANO (A334) - Foglio: 16 - Particella: 1219 - Subalterno: 36 >
VIA GIOVANNI VERGA n. 13 piano: T interno: E;

**Agenzia del Territorio
CATASTO FABBRICATI
Ufficio Provinciale di
Macerata**

Dichiarazione protocollo n. MC0110160 del 25/10/2005

Planimetria di u.i.u. in Comune di Appignano

Via Iv Novembre

civ. SNC

Identificativi Catastali:

Sezione:
Foglio: 18
Particella: 652
Subalterno: 47

Compilata da:
Rossetti Luciano
Iscritto all'albo:
Geometri

Prov. Macerata

N. 435

Scheda n. 1

Scala 1:200

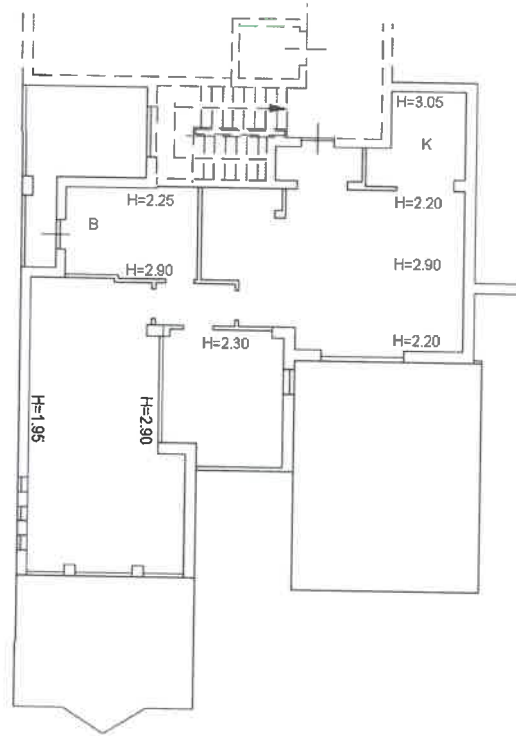

P.3°



Ultima planimetria in atti

EX SUB 25

Data: 19/09/2018 - n. T60695 - Richiedente: PSSPLA65M50L366F

Totale schede: 1 - Formato di acquisizione: A4(210x297) - Formato stampa richiesto: A4(210x297)

Catasto dei Fabbricati - Situazione al 19/09/2018 - Comune di APPIGNANO (A334) - < Foglio: 18 - Particella: 652 - Subalterno: 47 >
VIA IV NOVEMBRE SNC piano: 3;

**Agenzia del Territorio
CATASTO FABBRICATI
Ufficio Provinciale di
Macerata**

Dichiarazione protocollo n. MC0138152 del 11/10/2010

Planimetria di u.i.u. in Comune di Appignano

Via Degli Impianti Sportivi

civ. 7

Identificativi Catastali:

Sezione:
Foglio: 21
Particella: 512
Subalterno: 13

Compilata da:
Foglia Quinto

Iscritto all'albo:
Geometri

Prov. Macerata

N. 584

Scheda n. 1

Scala 1:200

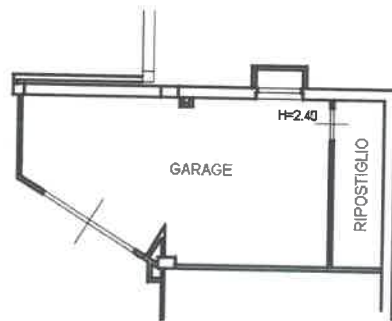

P.S.1°

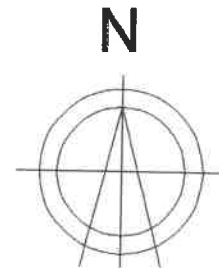

Ultima planimetria in atti

Data: 05/09/2018 - n. T200891 - Richiedente: PSSPLA65M50L366F

Totale schede: 1 - Formato di acquisizione: A4(210x297) - Formato stampa richiesto: A4(210x297)

**Agenzia del Territorio
CATASTO FABBRICATI
Ufficio Provinciale di
Macerata**

Dichiarazione protocollo n. MC0138152 del 11/10/2010

Planimetria di u.i.u. in Comune di Appignano

Via Degli Impianti Sportivi

civ. 7

Identificativi Catastali:

Sezione:

Foglio: 21

Particella: 512

Subalterno: 14

Compilata da:
Foglia Quinto

Iscritto all'albo:
Geometri

Prov. Macerata

N. 584

Scheda n. 1

Scala 1:200

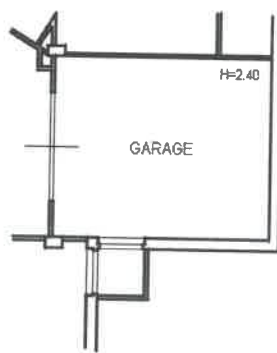

P.S.1°

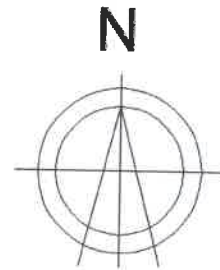

Ultima planimetria in atti

Data: 05/09/2018 - n. T200892 - Richiedente: PSSPLA65M50L366F

Totale schede: 1 - Formato di acquisizione: A4(210x297) - Formato stampa richiesto: A4(210x297)

Catasto dei Fabbricati - Situazione al 05/09/2018 - Comune di APPIGNANO (A334) - < Foglio: 21 - Particella: 512 - Subalterno: 14 >
VIA DEGLI IMPIANTI SPORTIVI n. 7 piano: S1;

**Agenzia del Territorio
CATASTO FABBRICATI
Ufficio Provinciale di
Macerata**

Dichiarazione protocollo n. MC0138152 del 11/10/2010

Planimetria di u.i.u. in Comune di Appignano

Via Degli Impianti Sportivi

civ. 7

Identificativi Catastali:

Sezione:

Foglio: 21

Particella: 512

Subalterno: 15

Compilata da:
Foglia Quinto

Isritto all'albo:
Geometri

Prov. Macerata

N. 584

Scheda n. 1

Scala 1:200

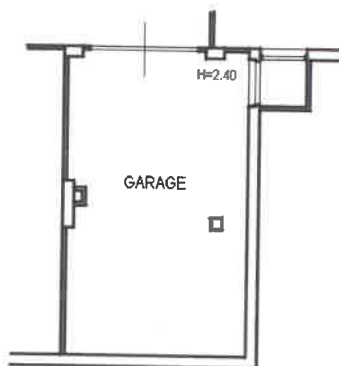

P.S.1°

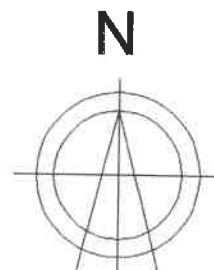

Ultima planimetria in atti

Data: 05/09/2018 - n. T200893 - Richiedente: PSSPLA65M50L366F

Totale schede: 1 - Formato di acquisizione: A4(210x297) - Formato stampa richiesto: A4(210x297)

Catasto dei Fabbricati - Situazione al 05/09/2018 - Comune di APPIGNANO (A334) - < Foglio: 21 - Particella: 512 - Subalterno: 15 >
VIA DEGLI IMPIANTI SPORTIVI n. 7 piano: S1;

Agenzia del Territorio
CATASTO FABBRICATI
Ufficio Provinciale di
Macerata

Dichiarazione protocollo n. MC0138152 del 11/10/2010

Planimetria di u.i.u. in Comune di Appignano

Via Degli Impianti Sportivi

civ. 7

Identificativi Catastali:

Sezione:
Foglio: 21
Particella: 512
Subalterno: 18

Compilata da:
Foglia Quinto

Iscritto all'albo:
Geometri

Prov. Macerata

N. 584

Scheda n. 1

Scala 1:200

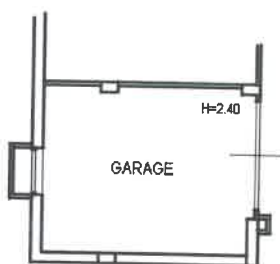

P.S.1°

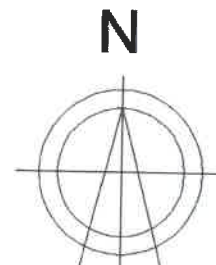

Ultima planimetria in atti

Data: 05/09/2018 - n. T200894 - Richiedente: PSSPLA65M50L366F

Totale schede: 1 - Formato di acquisizione: A4(210x297) - Formato stampa richiesto: A4(210x297)

**Agenzia del Territorio
CATASTO FABBRICATI
Ufficio Provinciale di
Macerata**

Dichiarazione protocollo n. MC0138152del 11/10/2010

Planimetria di u.i.u. in Comune di Appignano

Via Degli Impianti Sportivi

civ. 7

Identificativi Catastali:

Sezione:

Foglio: 21

Particella: 512

Subalterno: 21

Compilata da:
Foglia Quinto

Iscritte all'albo:
Geometri

Prov. Macerata

N. 584

Scheda n. 1

Scala 1:200



P.S.1°

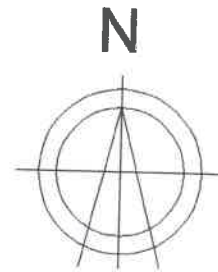

Ultima planimetria in atti

Data: 05/09/2018 - n. T200896 - Richiedente: PSSPLA65M50L366F

Totale schede: 1 - Formato di acquisizione: A4(210x297) - Formato stampa richiesto: A4(210x297)

**Agenzia del Territorio
CATASTO FABBRICATI
Ufficio Provinciale di
Macerata**

Dichiarazione protocollo n. MC0138152 del 11/10/2010

Planimetria di u.i.u. in Comune di Appignano

Via Degli Impianti Sportivi

civ. 7

Identificativi Catastali:

Sezione:

Foglio: 21

Particella: 512

Subalterno: 22

Compilata da:
Foglia Quinto

Iscritto all'albo:
Geometri

Prov. Macerata

N. 584

Scheda n. 1

Scala 1:200

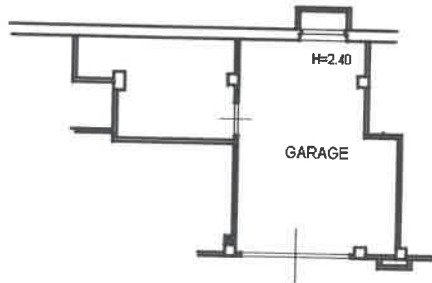

P.S.1°

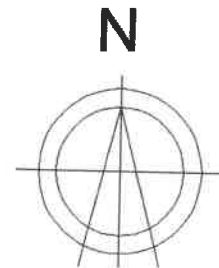

Ultima planimetria in atti

Data: 05/09/2018 - n. T200898 - Richiedente: PSSPLA65M50L366F

Totale schede: 1 - Formato di acquisizione: A4(210x297) - Formato stampa richiesto: A4(210x297)



CATASTO EDILIZIO URBANO (RDL 13-4-1939, n. 652)

Planimetria di u.i.u. in Comune di APPIGNANO via E. MATTEI civ. 1

LIRE 250

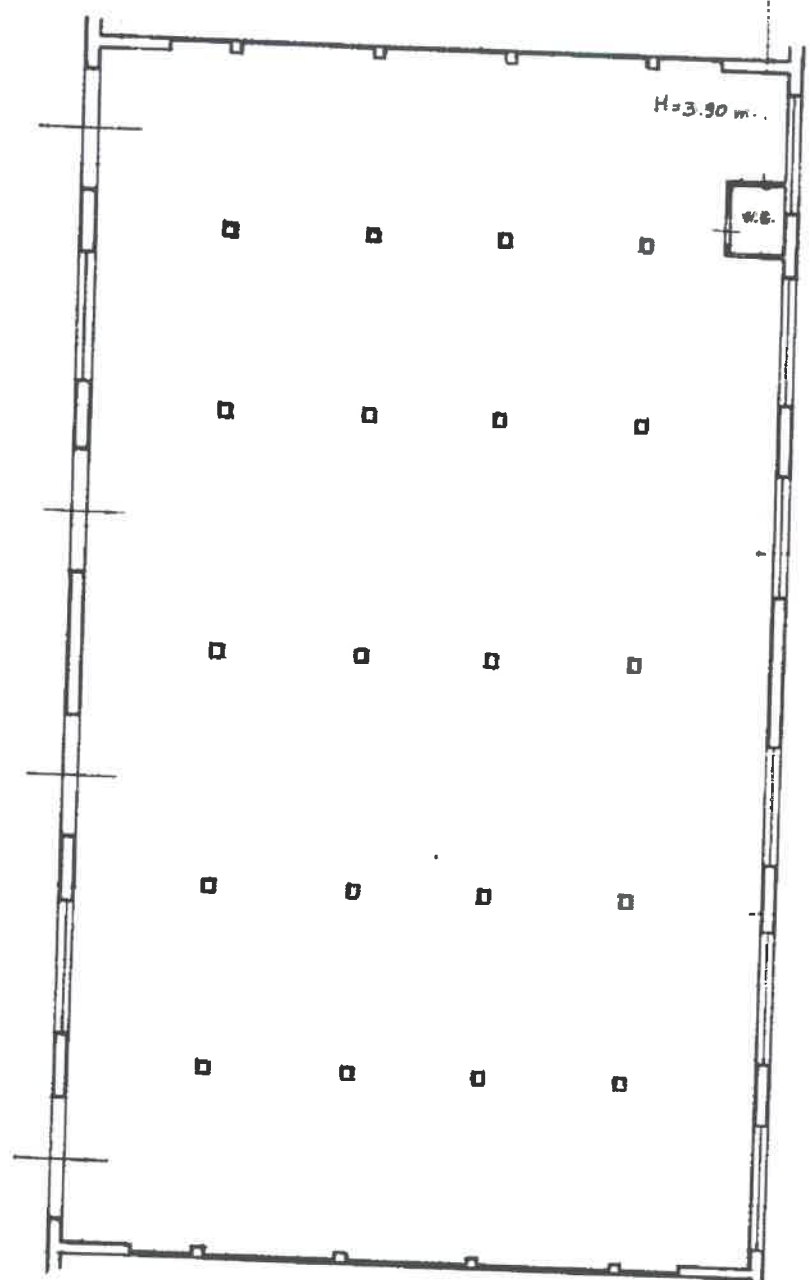

H=390m

Ubicazione scala 1:500

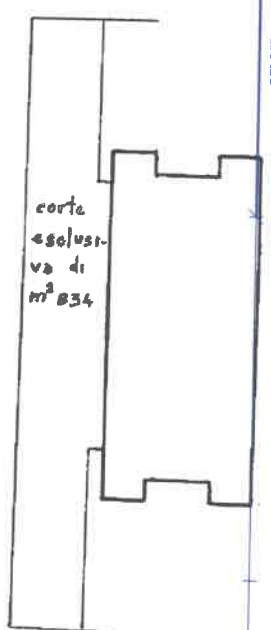

ORIENTAMENTO



SCALA DI 1:200

Roma - Istituto Poligrafico e Zecca dello Stato P.V.

Dichiarazione di N.C.
Denuncia di variazione

Compilata dal GEOMETRA
(Titolo, cognome e nome)
ALBERTO GENTILUCCI

Iscritto all'albo dei GEOMETRI

RISERVATO ALL'UFFICIO

B-2837/91

Ultima planimetria catastale
F. 25

Data presentazione: 28/12/1991 - Data: 05/09/2018 - n. T205022 - Richiedente: PSSPLA65M50L366F

Totale schede: 1 - Formato di acquisizione: A4(210x297) - Formato stampa richiesto: A4(210x297)

Firma Alberto Gentilucci

Catasto dei Fabbricati - Situazione al 05/09/2018 - Comune di APPIGNANO (A334) - Foglio: 25 - Particella: 3 - Subalterno: 10 >
VIA ENRICO FERVII n. 1 piano: 1

60 DIREZIONE GENERALE DEL CATASTO E DEI SERVIZI TECNICI ERARIALI NUOVO CATASTO EDILIZIO URBANO

Lire
15

Allegato n.14

Planimetria dell'immobile situato nel Comune di Numana - fraz. Marcelli Via Milano
Ditta Scienze e Tecnica - Via Montegrappa, 40 Ancona
Allegata alla dichiarazione presentata all'Ufficio Tecnico Erariale di Ancona

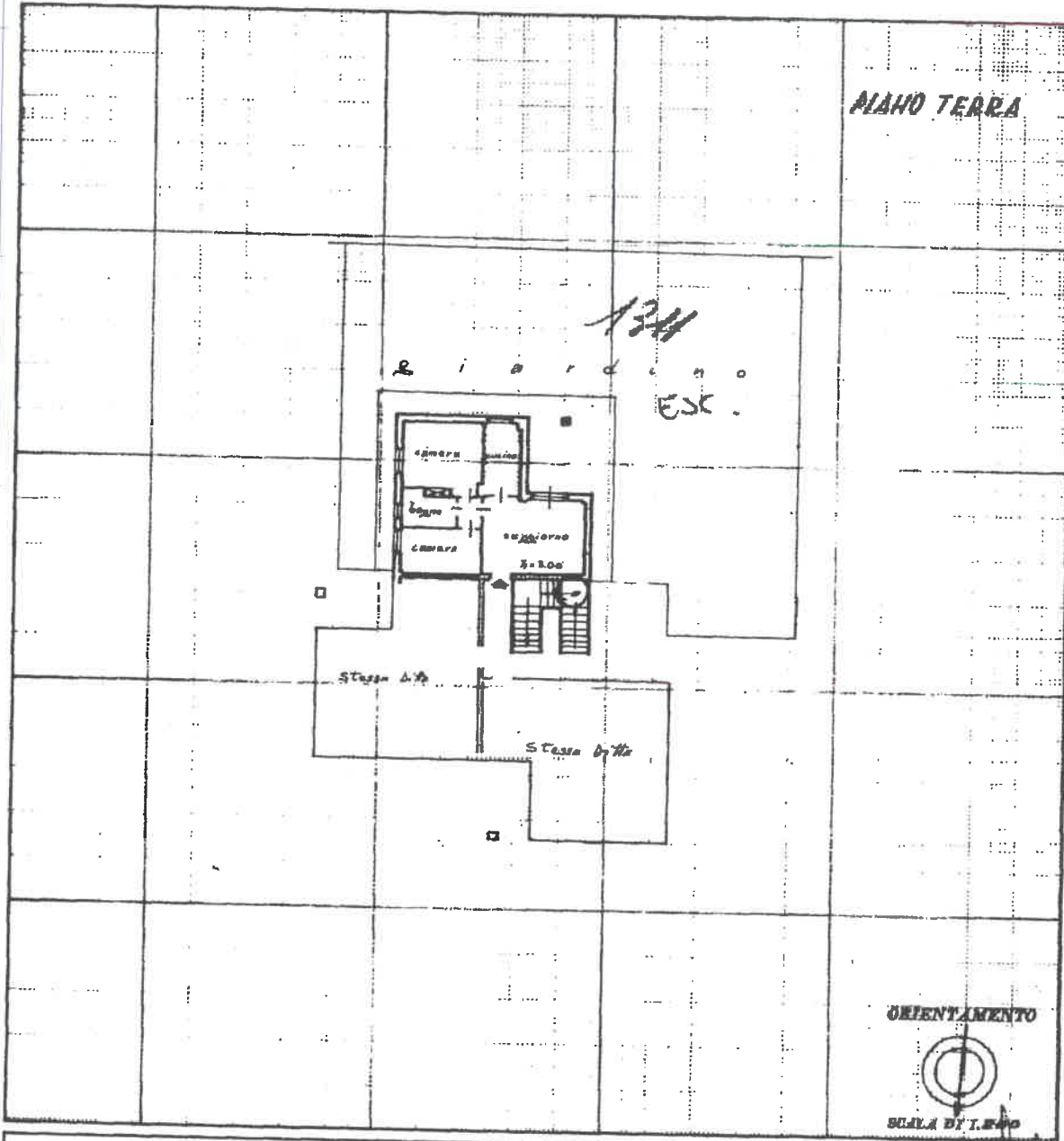

SPAZIO RISERVATO PER LE ANNOTAZIONI D'UFFICIO	
DATA 1-7-74	351 / 1211
PROT. N° 294	5 / 4

Compilata dal geometra
Leon CURZI
Iscritto all'Albo dei geometri
della Provincia di Ancona
DATA 28-6-74
Firma: _____

ORIENTAMENTO



SCALA DI T. P. M.