

**Agenzia del Territorio  
CATASTO FABBRICATI**  
Ufficio Provinciale di  
Torino

Dichiarazione protocollo n. 001049085 del 16/12/2003

Planimetria di u.i.u. in Comune di Torino

Strada Del Portone

civ. SNC

Identificativi Catastali:

Sezione:

Foglio: 1432

Particella: 113

Subalterno: 56

Compilata da:

Iscritto all'albo:  
Geometri

Prov. Torino

N. 5700

Scheda n. 1

Scala 1:200

### PIANO INTERRATO

H=240cm

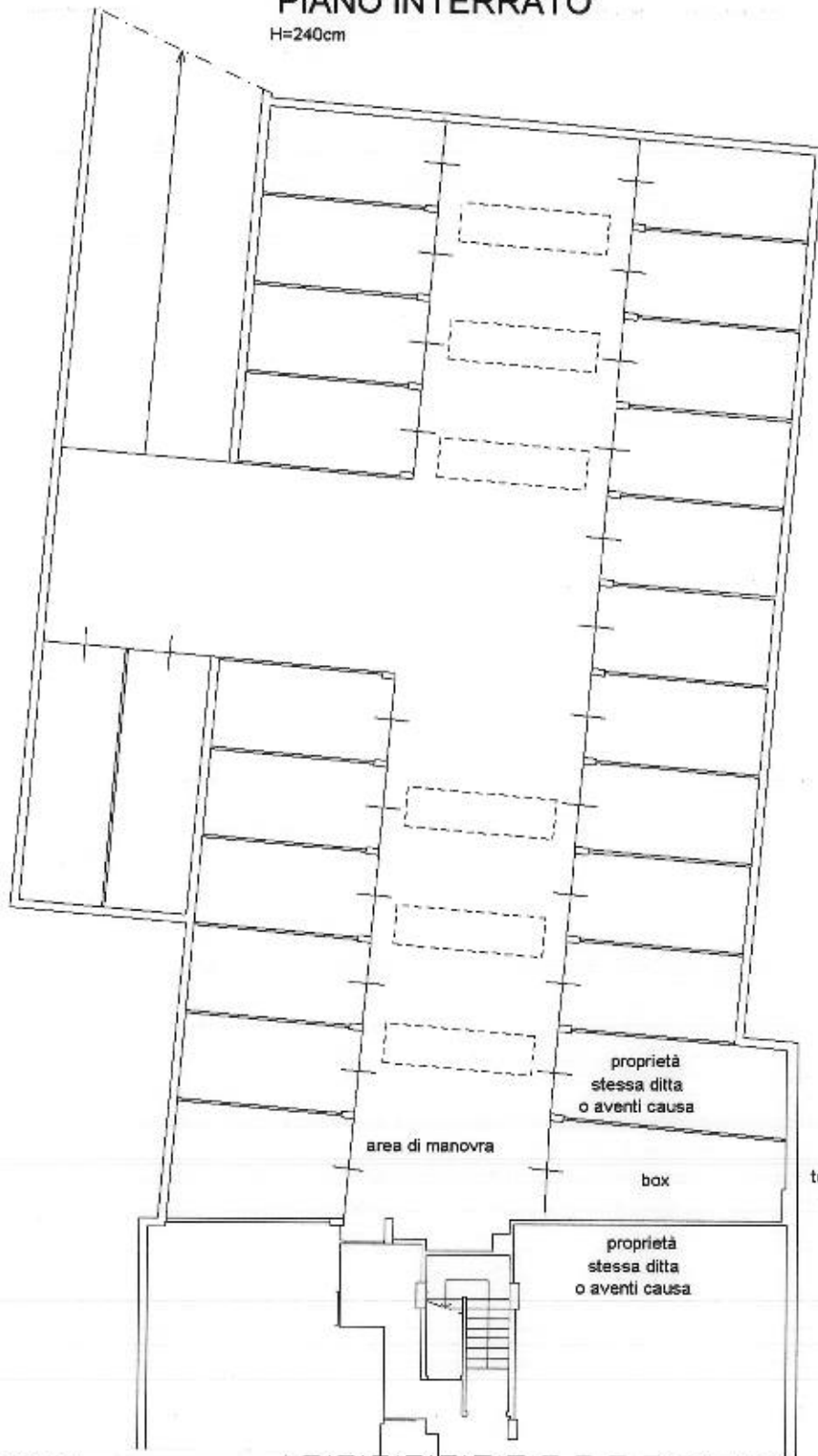

Catasto dei Fabbricati - Situazione al 13/10/2025 - Comune di TORINO(L219) - < Foglio 1432 - Particella 113 - Subalterno 56 >

Ultima planimetria in atti

Data: 13/10/2025 - n. T20823 - Richiedente:

sottosuolo lato Corso Orbassano

Totale schede: 1 - Formato di acquisizione: A4(210x297) - Formato stampa richiesto: A4(210x297)

