

**Agenzia del Territorio  
CATASTO FABBRICATI  
Ufficio Provinciale di  
Catanzaro**

Dichiarazione protocollo n. CZ0214814 del 21/11/2003

Planimetria di u.i.u. in Comune di Caraffa Di Catanzaro

Viale Gramsci

civ. SN

Identificativi Catastali:

Sezione:

Foglio: 6

Particella: 1027

Subalterno: 4

Compilata da:

Peta Mario Gaetano

Iscritto all'albo:

Geometri

Prov. Catanzaro

N. 2636

Scheda n. 1

Scala 1:100

Immobile "B"

# PIANO PRIMO

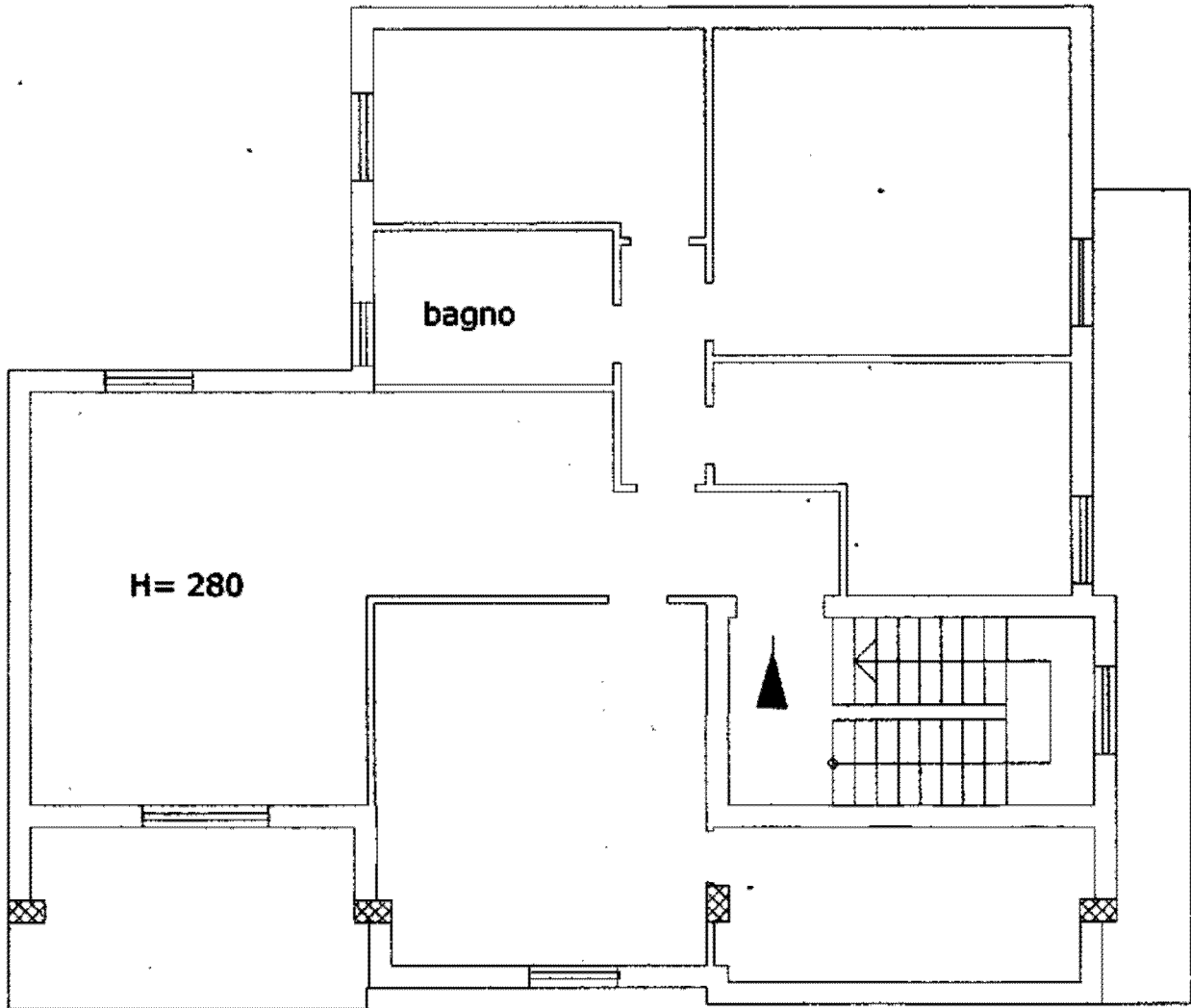

Catasto dei Fabbricati - Situazione al 10/08/2024 - Comune di CARAFFA DI CATANZARO(B717) - < Foglio 6 - Particella 1027 - Subalterno 4 >  
VIALE ANTONIO GRAMSCI n. SN Piano I

Ultima planimetria in atti