

ALLEGATO E

ACCERTAMENTO DELLA PROPRIETA' IMMOBILIARE URBANA ELENCO DEI SUBALTERNI ASSEGNATI

Comune FOSSOMBRONE	Sezione	Foglio 22	Particella 1214	Tipo mappale	del:
-----------------------	---------	--------------	--------------------	--------------	------

Sub	UBICAZIONE via/piazza	n.civ	Piani	Scala	Int	DESCRIZIONE
1	via giovanni bucci	SNC	T-1 - 2-S1			ABITAZIONE DI TIPO CIVILE
2						SOPPRESO
3	via giovanni bucci	SNC	T			ABITAZIONE DI TIPO CIVILE
4	via giovanni bucci	SNC	T-1 - 2-S1			ABITAZIONE DI TIPO CIVILE
5						SOPPRESO
6	via giovanni bucci	SNC	T			ABITAZIONE DI TIPO CIVILE
7						SOPPRESO
8	via giovanni bucci	SNC	S1			AUTORIMESSA
9	via giovanni bucci	SNC	S1			AUTORIMESSA
10	via giovanni bucci	SNC	S1			AUTORIMESSA
11	via giovanni bucci	SNC	S1			AUTORIMESSA
12			T-S1			B.C.N.C. AI SUB. 1-3-4-6-8-9-10-11-13-14-15-16-17-18 (SCIVOLO E SPAZIO DI MANOVRA)
13	via giovanni bucci	SNC	T-S1			ABITAZIONE DI TIPO CIVILE
14	via giovanni bucci	SNC	S1			AUTORIMESSA
15	via giovanni bucci	SNC	T-1 - 2			ABITAZIONE DI TIPO CIVILE CON SCOPERTO ESCLUSIVO
16	via giovanni bucci	SNC	S1			AUTORIMESSA
17	via giovanni bucci	23	T-1 - S1-2			ABITAZIONE DI TIPO CIVILE CON SCOPERTO ESCLUSIVO
18	via giovanni bucci	SNC	S1			AUTORIMESSA

**Agenzia del Territorio
CATASTO FABBRICATI
Ufficio Provinciale di
Pesaro**

Dichiarazione protocollo n° PS0102456 del 04/06/2009	
Planimetria di u.i.u. in Comune di Fossombrone	
Via Giovanni Buccì	civ. SNC
Identificativi Catastali:	
Sezione:	Compilata da: Profili Monica
Foglio: 22	Iscritto all'albo: Geometri
Particella: 1214	Prov. Pesaro
Subalterno: 13	N. 1382

Scheda n. 1 Scala 1:200

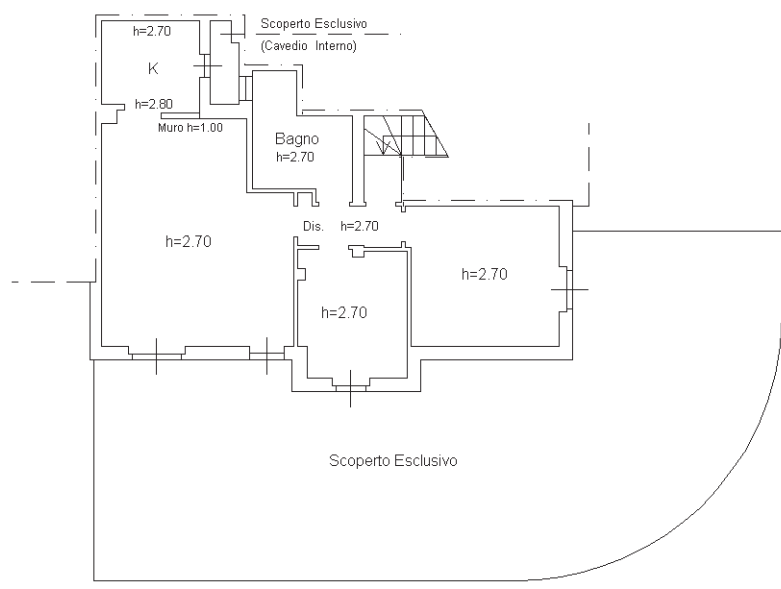

PIANO TERRA

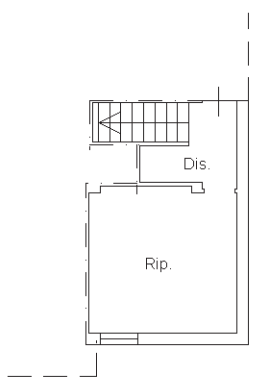

**PIANO PRIMO SOTTOSTRADA
H=2.40**

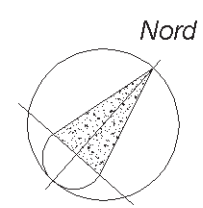

ORIENTAMENTO

input 01

Catasto dei Fabbricati - Situazione al 04/03/2026 - Comune di FOSSOMBRONE(D/749) - < Foglio 22 - Particella 1214 - Subalterno 13 >
VIA GIOVANNI BUCCI n. 21 Piano T-SI

**Agenzia del Territorio
CATASTO FABBRICATI
Ufficio Provinciale di
Pesaro**

Dichiarazione protocollo n° PS0102456 del 04/06/2009	
Planimetria di u.i.u. in Comune di Fossombrone	
Via Giovanni Bucci civ. SNC	
Identificativi Catastali:	Compilata da: Profili Monica
Sezione:	Iscritto all'albo: Geometri
Foglio: 22	Prov. Pesaro
Particella: 1214	N. 1382
Subalterno: 14	

Scheda n. 1 Scala 1:200

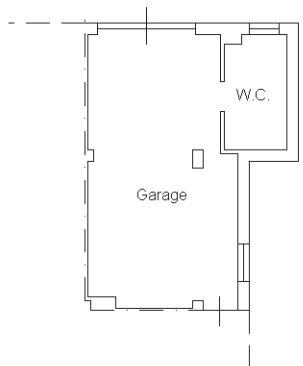

PIANO PRIMO SOTTOSTRADA
H=2.40

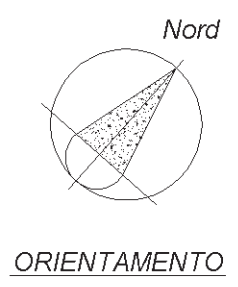

input 01

Catasto dei Fabbricati - Situazione al 04/03/2026 - Comune di FOSSOMBRONE(D749) - < Foglio 22 - Particella 1214 - Subalterno 14 >
VIA GIOVANNI BUCCI n. 17 Piano S1