

Agenzia delle Entrate
CATASTO FABBRICATI
Ufficio Provinciale di
Mantova

ELABORATO PLANIMETRICO	
Compilato da: Veroni Alessandro	
Iscritto all'albo: Dottori Agronomi E Forestali	
Prov. Mantova	N. 313

Comune di Quistello		Protocollo n. MN0149828 del 22/11/2024	
Sezione:	Foglio: 39	Particella: 116	Tipo Mappale n. del
Dimostrazione grafica dei subalterni			Scala 1 : 500

PIANTA PIANO TERRA

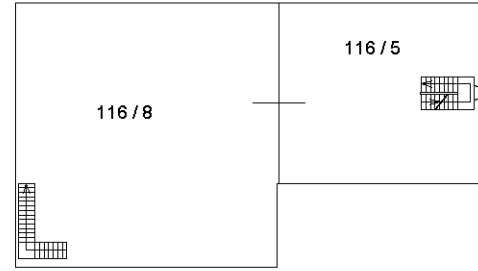
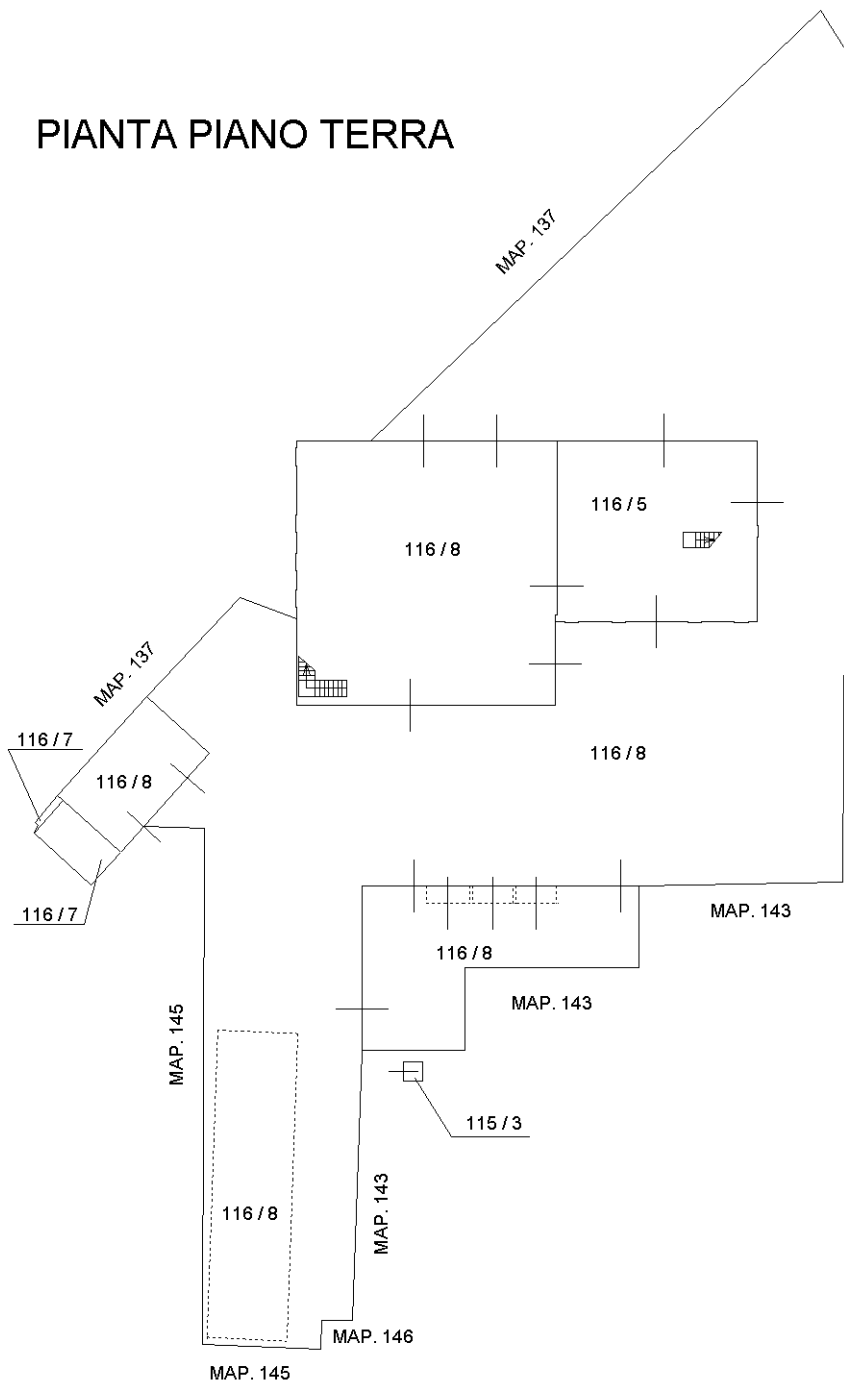

PIANTA PIANO PRIMO

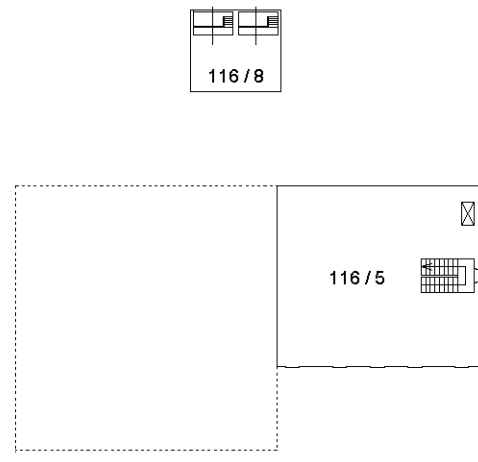

PIANTA PIANO SECONDO

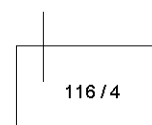

Elaborato Planimetrico - Catasto dei Fabbricati - Situazione al 26/12/2024 - Comune di QUISTELLO(H143) - < Foglio 39 Particella 116 >

Ultima planimetria in atti

**Agenzia delle Entrate
CATASTO FABBRICATI
Ufficio Provinciale di
Mantova**

Dichiarazione protocollo n. MN0149828 del 22/11/2024

Comune di Quistello

Via Argine Secchia Sud

civ. 12

Identificativi Catastali:

Sezione:

Foglio: 39

Particella: 115

Subalterno: 3

Compilata da:

Veroni Alessandro

Iscritto all'albo:

Dottori Agronomi E Forestali

Prov. Mantova

N. 313

Planimetria

Scheda n. 1

Scala 1:500

**PIANTA PIANO TERRA
(PLANIMETRIA GENERALE)**

MAP. 137

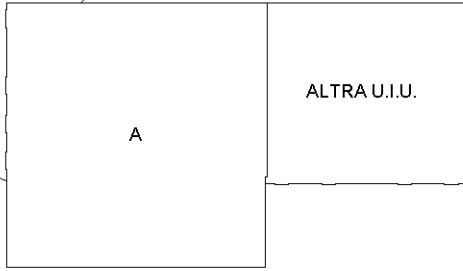

ALTRA U.I.U.
C

MAP. 137

(F) AREA CORTIVA

ALTRA U.I.U.

MAP. 145

(E) CONCINIAIA

MAP. 145

MAP. 143

MAP. 146

B

MAP. 143

D

MAP. 143

MAP. 143

**PIANTA PIANO PRIMO
(PLANIMETRIA GENERALE)**

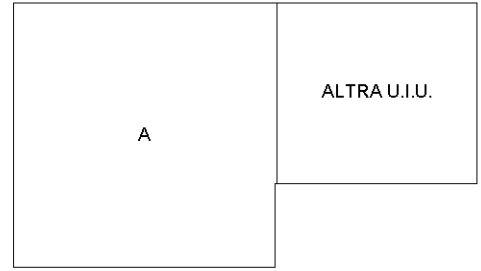

B

ALTRA U.I.U.

**PIANTA PIANO SECONDO
(PLANIMETRIA GENERALE)**

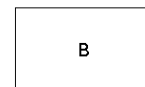

B

NORD

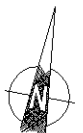

Ultima planimetria in atti

Agenzia delle Entrate
CATASTO FABBRICATI
Ufficio provinciale di
Mantova

Dichiarazione protocollo n. MN0149828 del 22/11/2024
Comune di Quistello
Via Argine Secchia Sud civ. 12

Identificativi Catastali:
Sezione:
Foglio: 39
Particella: 115
Subalterno: 3

Compilata da:
Veroni Alessandro
Iscritto all'albo:
Dottori Agronomi E Forestali
Prov. Mantova N. 313

Planimetria	in	Scale
Scheda	n. 1	1: 200

Ultima planimetria in atti

Data: 26/12/2024 - n. T1620 - Richiedente: VRNLSN88T18G186R

Totale schede: 2 - Formato di acquisizione: A3(297x420) - Formato stampa richiesto: A4(210x297)



PIANTA PIANO TERRA

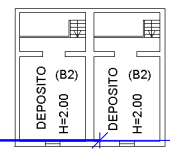
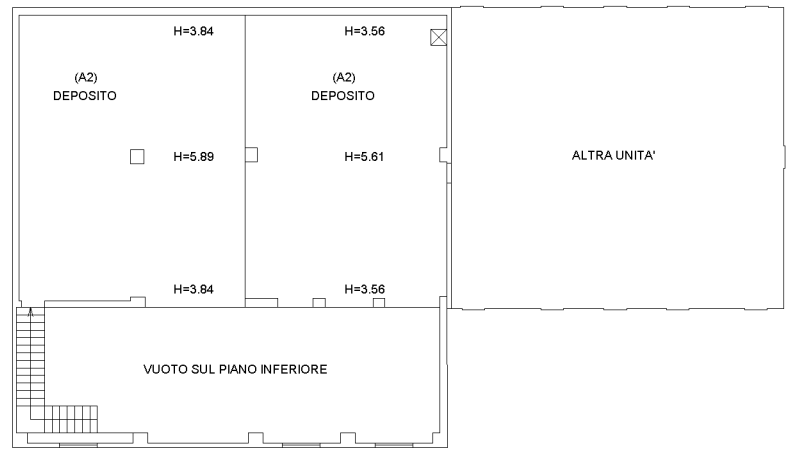
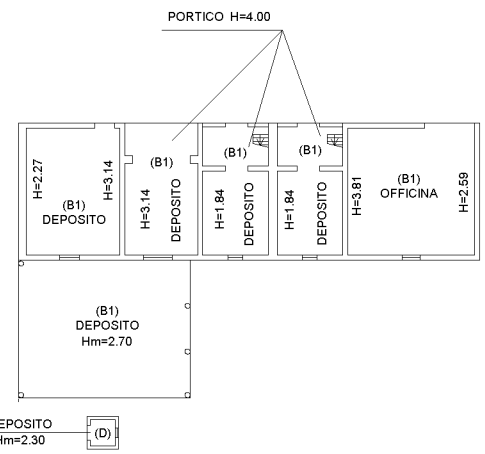

NORD



10 metri

Agenzia delle Entrate
CATASTO FABBRICATI
Ufficio provinciale di
Mantova

Dichiarazione protocollo n. MN0018112 del 26/04/2018
Planimetria di u.i.u. in Comune di Quistello
Via Argine Secchia Sud civ. 15

Identificativi Catastali:
Sezione:
Foglio: 39
Particella: 116
Subalterno: 5

Compilata da:
Benassi Samuele
Iscritto all'albo:
Geometri
Prov. Mantova N. 2586

Scheda 1
Scala 1: 200

PIANTA PIANO TERRA

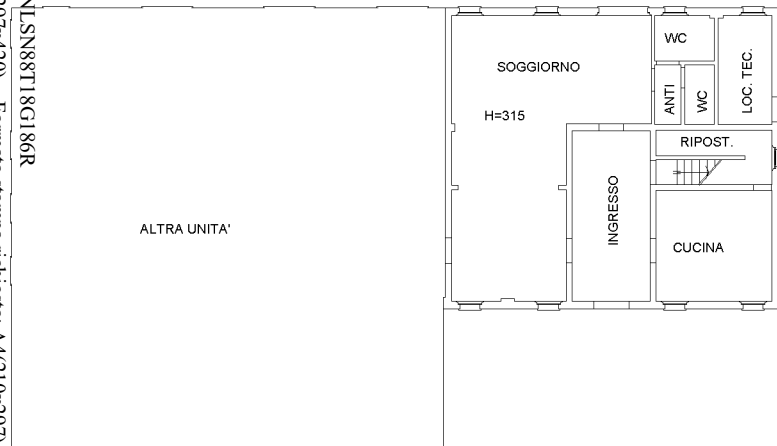

PIANTA PIANO PRIMO

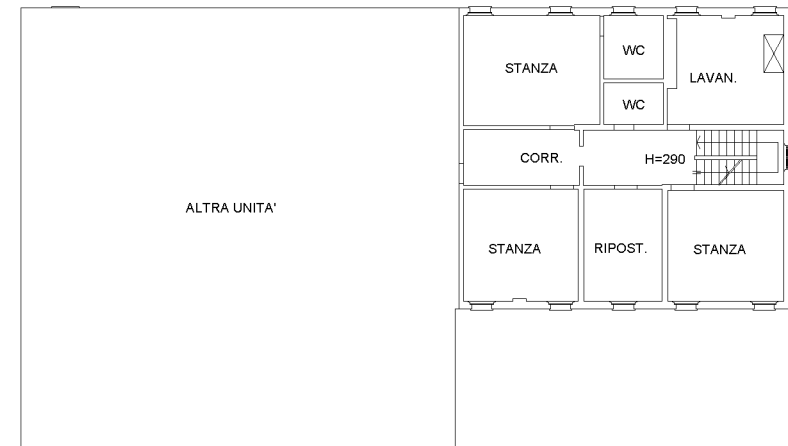

PIANTA PIANO SECONDO

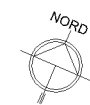
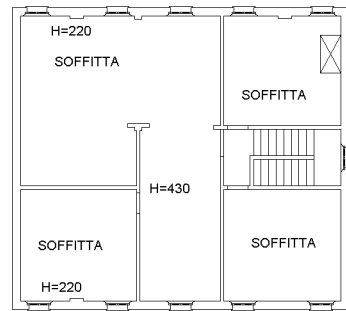

01 metri

N=4984200

E=1654300

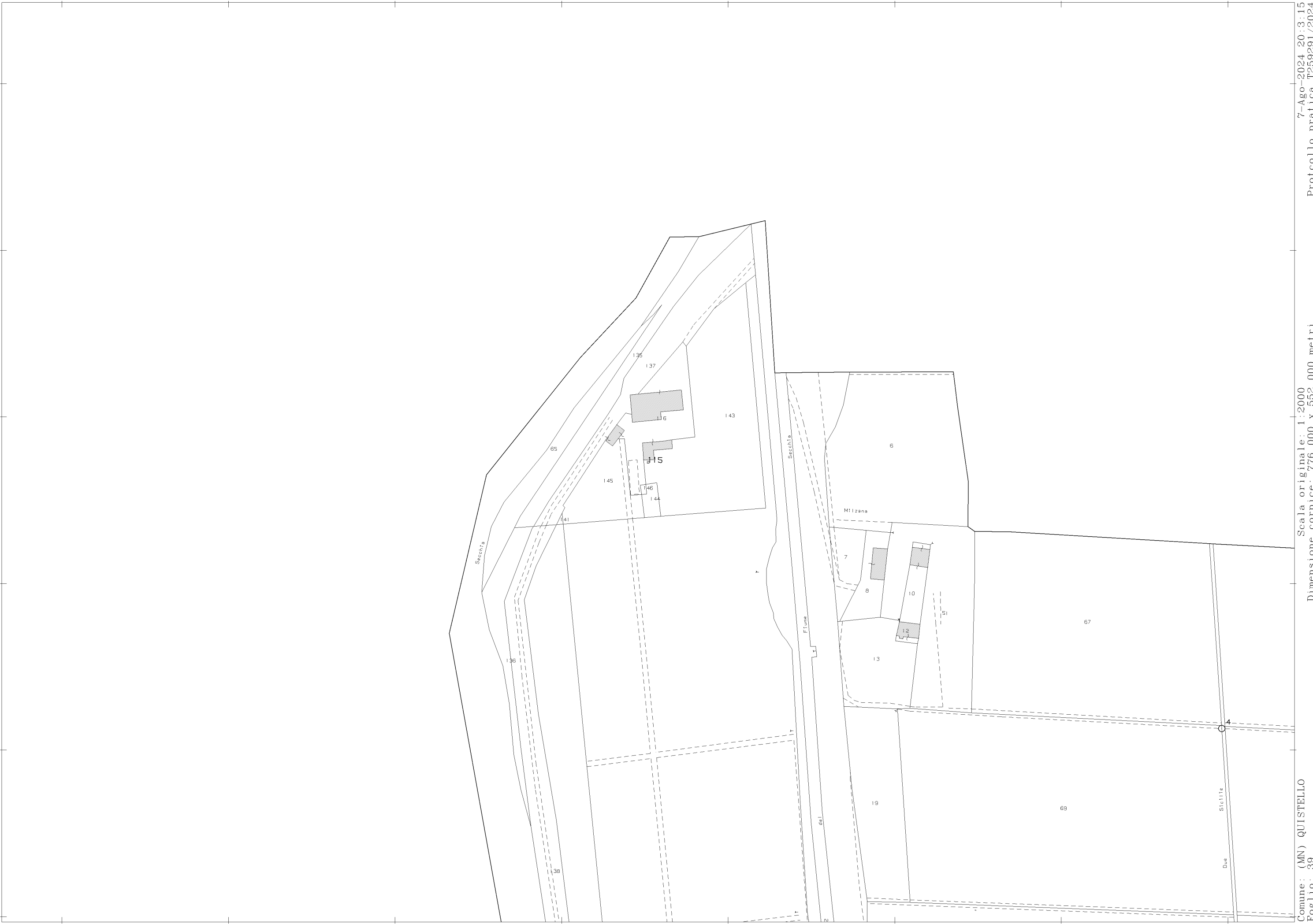

7-Ago-2024 20:3:15
Protocollo pratica T259291/2024

Scala originale: 1:2000
Dimensione cornice: 776.000 x 552.000 metri

Comune: (MN) QUISTELLO
Foglio: 39

1 Particella: 115

