

**Agenzia del Territorio
CATASTO FABBRICATI
Ufficio Provinciale di
Firenze**

Dichiarazione protocollo n. 000239228 del 16/07/2003

Planimetria di u.i.u. in Comune di Fucecchio

Via Corte Gori

civ. 7

Identificativi Catastali:

Sezione:

Foglio: 5

Particella: 714

Subalterno:

Compilata da:

Carmignani Gianfranco

Iscritto all'albo:

Geometri

Prov. Pistoia

N. 765

Scheda n. 1

Scala 1:200

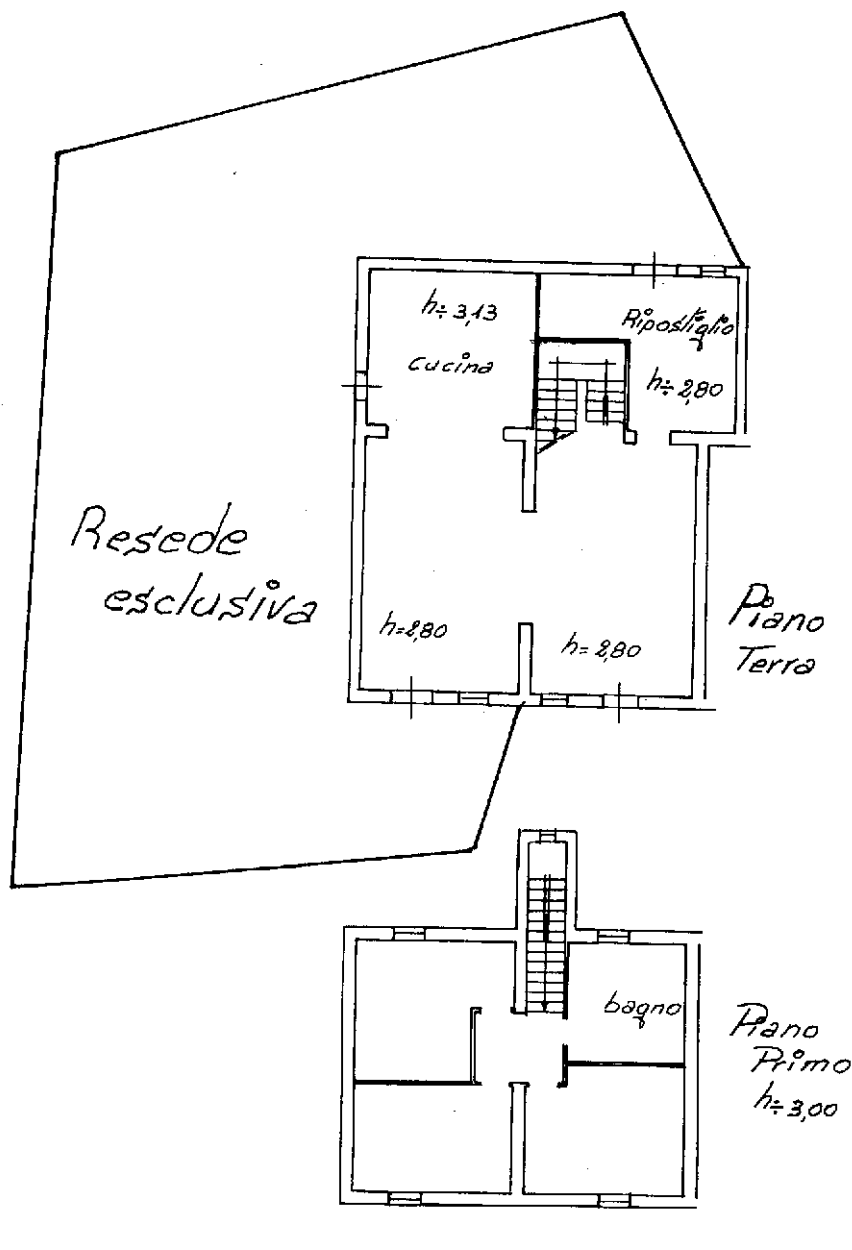

Ultima planimetria in atti

Catasto dei Fabbricati - Situazione al 07/01/2025 - Comune di FUCECCHIO(D815) - < Foglio 5 - Particella 714 - Subalterno >
Firmato DA: TAUCSONITISABEQUAIFem&88id: TAURUBAPEC S.P.A. NG CA 3 Serial#: 5168b954a76cf4cca961fa87b274c3e7