

Data: 07/10/2025 - n. T77525 - Richiedente: R5SDNC65P04C673E

<p>Agenzia del Territorio CATASTO FABBRICATI Ufficio Provinciale di Milano</p>	<p>Dichiarazione protocolla n. MI0868559 del 12/10/2007</p>	
	<p>Planimetria da u.i.u. in Comune di Cesate</p>	
<p>Via Dante Alighieri</p>		<p>cat. 31</p>
<p>Identificativi Catastali:</p>		<p>Compilata da: Sangalli Marco Paolo</p>
<p>Sessione: Foglio: 9</p>		<p>Iscritto all'albo: Geometri</p>
<p>Particella: 35</p>		<p>Prov. Milano</p>
<p>Subalterno: 701</p>		<p>N. 7436</p>

Scheda n. 1 Scala 1:200

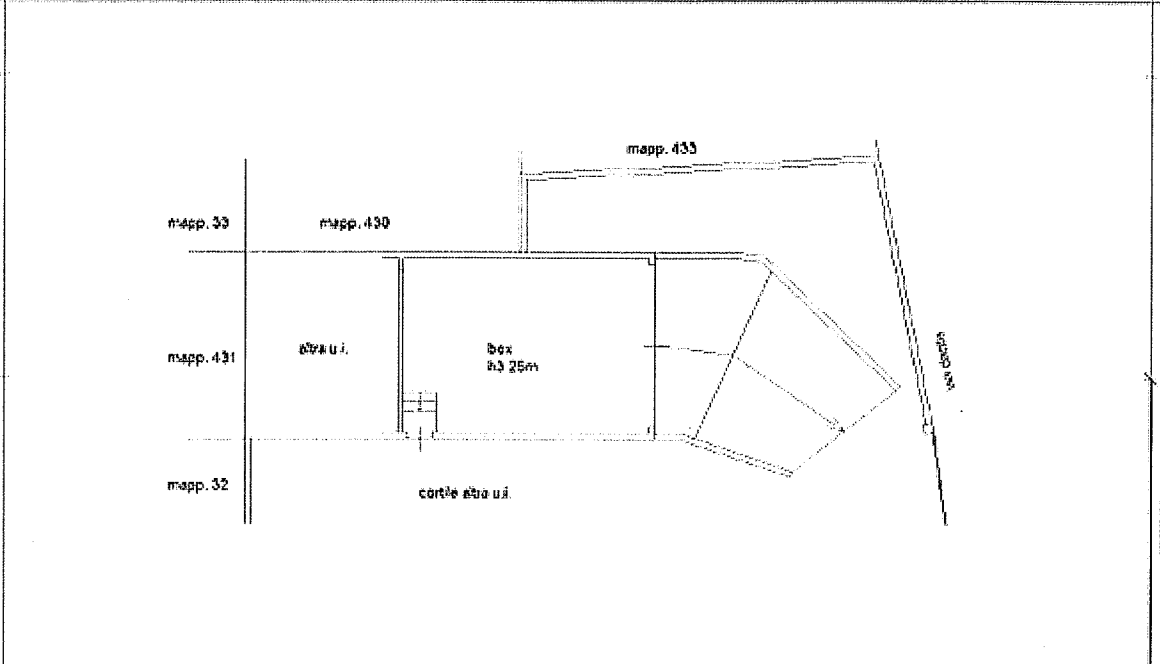

PIANTA PIANO TERRA

Catasto del Fabbricati - Situazione al 07/10/2025 - Comune di CESATE (CS60) - c. Foglio 9 - Particella 35 - Subalterno 701 -
 VIA DANTE ALIGHIERI n. 31 Primo T

Ultima planimetria in sito

Data: 07/10/2025 - n. T77525 - Richiedente: R5SDNC65P04C673E

Totale schede: 1 - Formato di acquisizione: A4(210x297) - Formato stampa richiesto: A4(210x297)