

ALLEGATO N. 3

Planimetrie Catastali

Agenzia delle Entrate
CATASTO FABBRICATI
Ufficio Provinciale di
Mantova

Dichiarazione protocollo n. MN0000377 del 07/01/2026

Comune di San Giorgio Bigarello

Via Martiri Di Belfiore

civ. 9

Identificativi Catastali:

Sezione:

Foglio: 20

Particella: 247

Subalterno: 9

Compilata da:

Alai Paolo

Iscritto all'albo:

Geometri

Prov. Mantova

N. 2532

Planimetria

Scheda n. 1

Scala 1:200

PIANO TERRA

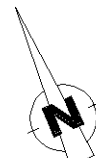
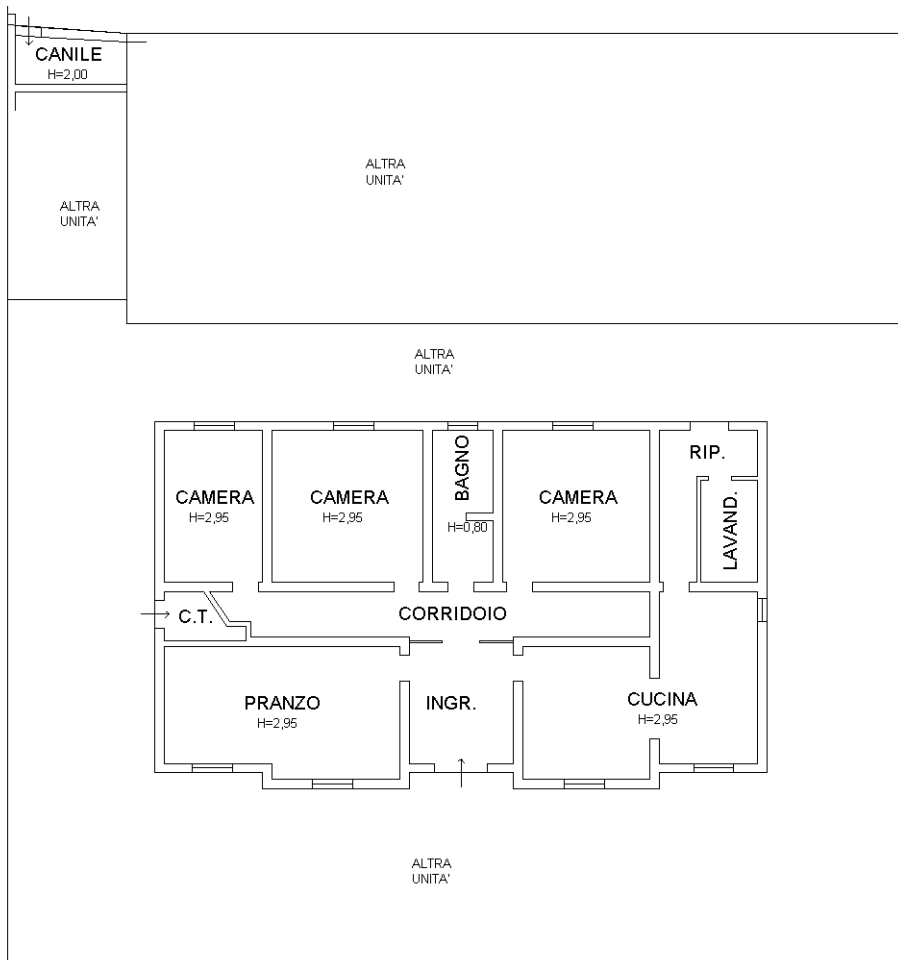

Ultima planimetria in atti

Catasto dei Fabbricati - Situazione al 09/01/2026 - Comune di SAN GIORGIO BIGARELLO(H883) - < Foglio 20 - Particella 247 - Subalterno 9 >
VIA MARTIRI DI BELFIORE n. 9 Piano T

Agenzia delle Entrate
CATASTO FABBRICATI
Ufficio Provinciale di
Mantova

Dichiarazione protocollo n. MN0000377 del 07/01/2026

Comune di San Giorgio Bigarello

Via Martiri Di Belfiore

civ. 9

Identificativi Catastali:

Sezione:

Foglio: 20

Particella: 320

Subalterno: 302

Compilata da:

Alai Paolo

Iscritto all'albo:

Geometri

Prov. Mantova

N. 2532

Planimetria

Scheda n. 1

Scala 1:200

PIANO TERRA

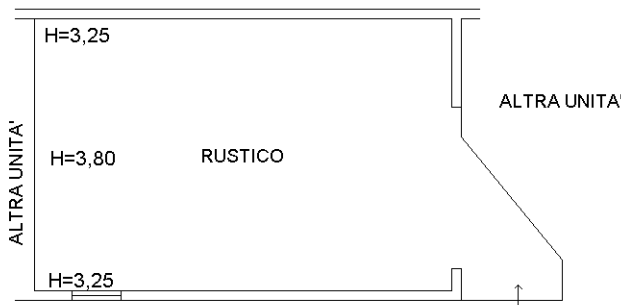

Ultima planimetria in atti

Catasto dei Fabbricati - Situazione al 09/01/2026 - Comune di SAN GIORGIO BIGARELLO(H883) - < Foglio 20 - Particella 320 - Subalterno 302 >
VIA MARTIRI DI BELFIORE n. 9 Piano T

**Agenzia delle Entrate
CATASTO FABBRICATI
Ufficio Provinciale di
Mantova**

Dichiarazione protocollo n. MN0130398 del 22/12/2025

Comune di San Giorgio Bigarello

Via Martiri Di Belfiore

civ. 9

Identificativi Catastali:

Sezione:

Foglio: 20

Particella: 320

Subalterno: 301

Compilata da:

Alai Paolo

Iscritto all'albo:

Geometri

Prov. Mantova

N. 2532

Planimetria

Scheda n. 1

Scala 1:200

PIANO TERRA



Ultima planimetria in atti

Catasto dei Fabbricati - Situazione al 09/01/2026 - Comune di SAN GIORGIO BIGARELLO(H883) - < Foglio 20 - Particella 320 - Subalterno 301 >
VIA MARTIRI DI BELFIORE n. 9 Piano T