

Procedura fallimentare:

***IMMOBILIARE G.M.G. S.r.l.***

Via Di Sotto n.3 - Pescara (PE)  
Partita I.V.A./C.F.: 01337430688

in fallimento dal 19-25/05/2022

Giudice Delegato: **Dott. Elio BONGRAZIO**

Curatore: **Dott. Gianluca CANALE**

Tecnico incaricato: **Ing. Fabio MAGGI**

Stima degli immobili siti in Pescara (PE) alla Via di Sotto e in Montesilvano  
(PE) alla Via N. Paganini – traversa di Via Vestina

L'AUSILIARE

(ING. FABIO MAGGI)



Immobile sito in Pescara alla Via di Sotto n.3/1, Piani quarto e quinto, Scala C, Palazzina B distinto al Foglio n.18 Particella n.2874 Sub. n.141.



Immobile sito in Pescara alla Via di Sotto n.3/1, Piani quarto e quinto, Scala C, Palazzina B distinto al Foglio n.18 Particella n.2874 Sub. n.141.



Immobile sito in Pescara alla Via di Sotto n.3/1, Piani quarto e quinto, Scala C, Palazzina B distinto al Foglio n.18 Particella n.2874 Sub. n.141.

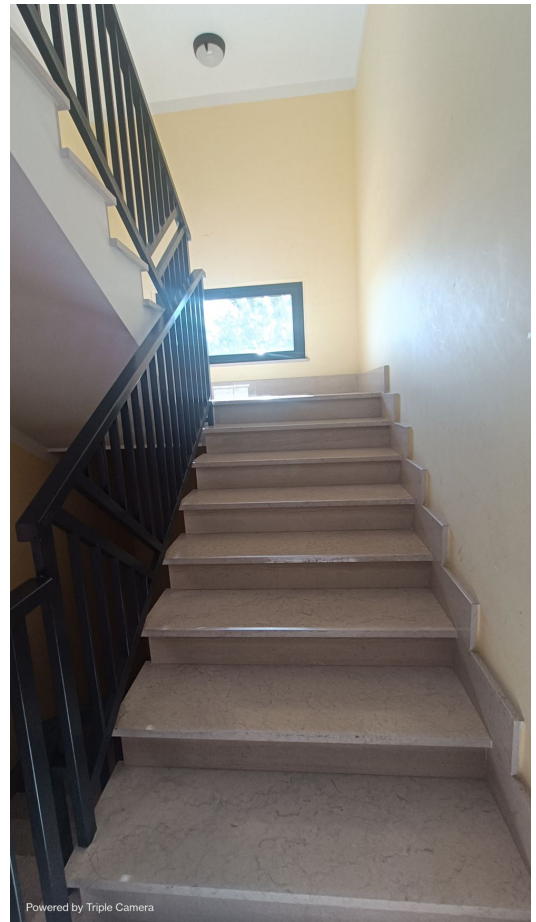
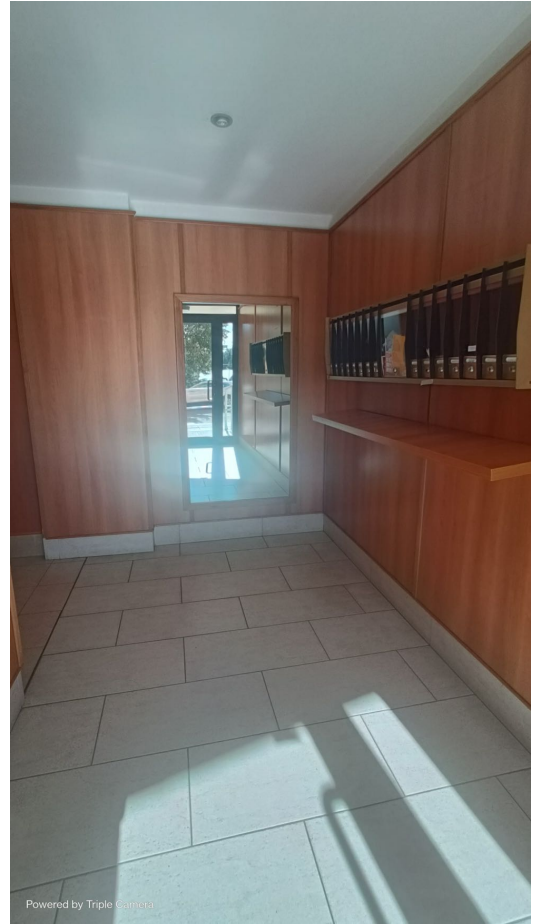

**Immobile sito in Pescara alla Via di Sotto n.3/1, Piani quarto e quinto, Scala C,  
Palazzina B distinto al Foglio n.18 Particella n.2874 Sub. n.141.**



Immobile sito in Pescara alla Via di Sotto n.3/1, Piani quarto e quinto, Scala C, Palazzina B distinto al Foglio n.18 Particella n.2874 Sub. n.141. Piano quarto.



Immobile sito in Pescara alla Via di Sotto n.3/1, Piani quarto e quinto, Scala C, Palazzina B distinto al Foglio n.18 Particella n.2874 Sub. n.141. Piano quarto.



Immobile sito in Pescara alla Via di Sotto n.3/1, Piani quarto e quinto, Scala C, Palazzina B distinto al Foglio n.18 Particella n.2874 Sub. n.141. Piano quarto.



Immobile sito in Pescara alla Via di Sotto n.3/1, Piani quarto e quinto, Scala C, Palazzina B distinto al Foglio n.18 Particella n.2874 Sub. n.141. Piano quarto.



Immobile sito in Pescara alla Via di Sotto n.3/1, Piani quarto e quinto, Scala C, Palazzina B distinto al Foglio n.18 Particella n.2874 Sub. n.141. Piano quarto.



Immobile sito in Pescara alla Via di Sotto n.3/1, Piani quarto e quinto, Scala C, Palazzina B distinto al Foglio n.18 Particella n.2874 Sub. n.141. Piano quarto.



Immobile sito in Pescara alla Via di Sotto n.3/1, Piani quarto e quinto, Scala C, Palazzina B distinto al Foglio n.18 Particella n.2874 Sub. n.141. Piano quarto.

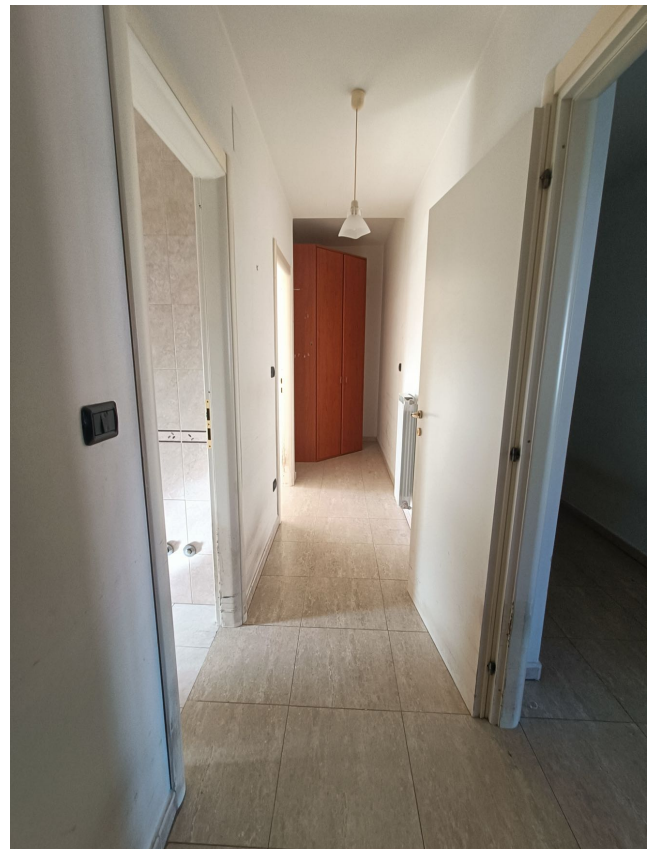

Immobile sito in Pescara alla Via di Sotto n.3/1, Piani quarto e quinto, Scala C, Palazzina B distinto al Foglio n.18 Particella n.2874 Sub. n.141. Piano quarto.



Immobile sito in Pescara alla Via di Sotto n.3/1, Piani quarto e quinto, Scala C, Palazzina B distinto al Foglio n.18 Particella n.2874 Sub. n.141. Piano quarto.



Immobile sito in Pescara alla Via di Sotto n.3/1, Piani quarto e quinto, Scala C, Palazzina B distinto al Foglio n.18 Particella n.2874 Sub. n.141. Piano quarto.



Immobile sito in Pescara alla Via di Sotto n.3/1, Piani quarto e quinto, Scala C, Palazzina B distinto al Foglio n.18 Particella n.2874 Sub. n.141. Piano quarto.



Immobile sito in Pescara alla Via di Sotto n.3/1, Piani quarto e quinto, Scala C, Palazzina B distinto al Foglio n.18 Particella n.2874 Sub. n.141. Piano quarto.



Immobile sito in Pescara alla Via di Sotto n.3/1, Piani quarto e quinto, Scala C, Palazzina B distinto al Foglio n.18 Particella n.2874 Sub. n.141. Piano quarto.



Immobile sito in Pescara alla Via di Sotto n.3/1, Piani quarto e quinto, Scala C, Palazzina B distinto al Foglio n.18 Particella n.2874 Sub. n.141. Piano quarto.



Immobile sito in Pescara alla Via di Sotto n.3/1, Piani quarto e quinto, Scala C, Palazzina B distinto al Foglio n.18 Particella n.2874 Sub. n.141. Piano quinto.



Immobile sito in Pescara alla Via di Sotto n.3/1, Piani quarto e quinto, Scala C, Palazzina B distinto al Foglio n.18 Particella n.2874 Sub. n.141. Piano quinto.



Immobile sito in Pescara alla Via di Sotto n.3/1, Piani quarto e quinto, Scala C, Palazzina B distinto al Foglio n.18 Particella n.2874 Sub. n.141. Piano quinto.



Immobile sito in Pescara alla Via di Sotto n.3/1, Piani quarto e quinto, Scala C, Palazzina B distinto al Foglio n.18 Particella n.2874 Sub. n.141. Piano quinto.



Immobile sito in Pescara alla Via di Sotto n.3/1, Piani quarto e quinto, Scala C, Palazzina B distinto al Foglio n.18 Particella n.2874 Sub. n.141. Piano quinto.



Immobile sito in Pescara alla Via di Sotto n.3/1, Piani quarto e quinto, Scala C, Palazzina B distinto al Foglio n.18 Particella n.2874 Sub. n.141. Piano quinto.



Immobile sito in Pescara alla Via di Sotto n.3/1, Piani quarto e quinto, Scala C, Palazzina B distinto al Foglio n.18 Particella n.2874 Sub. n.141. Piano quinto.



Immobile sito in Pescara alla Via di Sotto n.3/1, Piani quarto e quinto, Scala C, Palazzina B distinto al Foglio n.18 Particella n.2874 Sub. n.141. Piano quinto.



Immobile sito in Pescara alla Via di Sotto n.3/1, Piani quarto e quinto, Scala C, Palazzina B distinto al Foglio n.18 Particella n.2874 Sub. n.141. Piano quinto.



Immobile sito in Pescara alla Via di Sotto n.3/1, Piani quarto e quinto, Scala C, Palazzina B distinto al Foglio n.18 Particella n.2874 Sub. n.141. Piano quinto.



Immobile sito in Pescara alla Via di Sotto n.3/1, Piani quarto e quinto, Scala C, Palazzina B distinto al Foglio n.18 Particella n.2874 Sub. n.141. Piano quinto.



Immobile sito in Pescara alla Via di Sotto n.3/1, Piani quarto e quinto, Scala C, Palazzina B distinto al Foglio n.18 Particella n.2874 Sub. n.141. Piano quinto.