

**Agenzia del Territorio
CATASTO FABBRICATI
Ufficio Provinciale di
Pescara**

Dichiarazione protocollo n. PE0117743 del 23/10/2006

Planimetria di u.i.u. in Comune di Pescara

Via Di Sotto

civ.

Identificativi Catastali:

Sezione:
Foglio: 18
Particella: 2874
Subalterno: 132

Compilata da:
Milardi Carlo

Iscritto all'albo:
Architetti

Prov. Pescara

N. 1294

Scheda n. 1

Scala 1:200

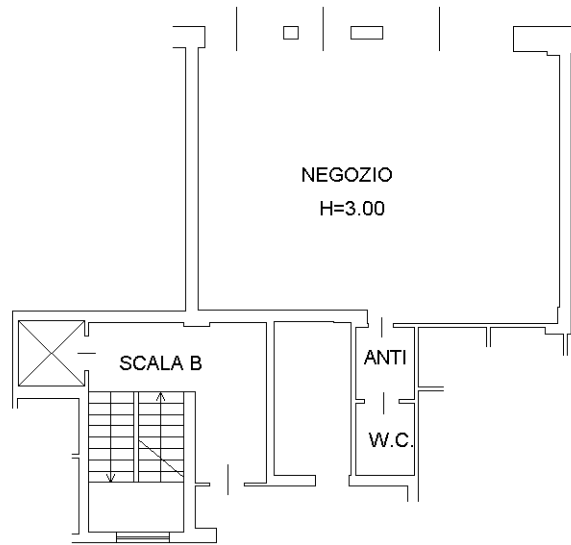

PIANO TERRA
SUB. 132



Catasto dei Fabbricati - Situazione al 29/07/2022 - Comune di PESCARA(G482) - < Foglio 18 - Particella 2874 - Subalterno 132 >
VIA DI SOTTO Piano T

Ultima planimetria in atti