

**Agenzia del Territorio
CATASTO FABBRICATI
Ufficio Provinciale di
Pescara**

Dichiarazione protocollo n. PE0083968 del 24/07/2006

Planimetria di u.i.u. in Comune di Pescara

Via Di Sotto

civ.

Identificativi Catastali:

Sezione:

Foglio: 18

Particella: 2874

Subalterno: 108

Compilata da:
Milardi Carlo

Iscritto all'albo:
Architetti

Prov. Pescara

N. 1294

Scheda n. 1

Scala 1:200

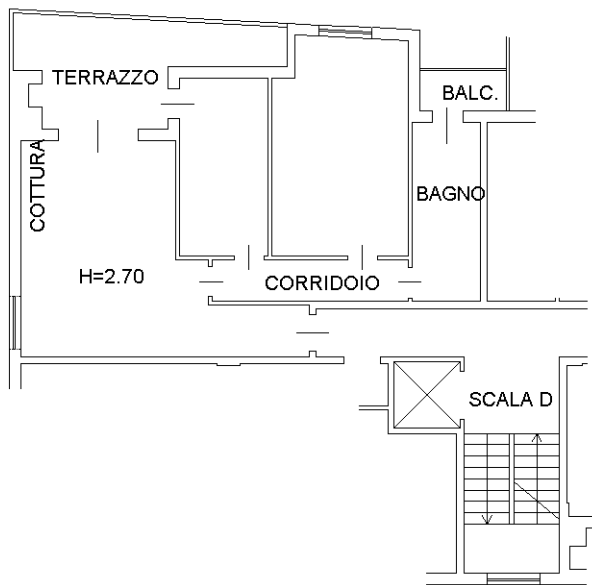

PIANO QUARTO
SUB. 108



Catasto dei Fabbricati - Situazione al 12/06/2022 - Comune di PESCARA(G482) - < Foglio 18 - Particella 2874 - Subalterno 108 >
VIA DI SOTTO Scala D Piano 4

Ultima planimetria in atti