

**Agenzia del Territorio  
CATASTO FABBRICATI  
Ufficio Provinciale di  
Pescara**

Dichiarazione protocollo n. PE0083968 del 24/07/2006

Planimetria di u.i.u. in Comune di Pescara

Via Di Sotto

civ.

Identificativi Catastali:

Sezione:

Foglio: 18

Particella: 2874

Subalterno: 98

Compilata da:  
Milardi Carlo

Iscritto all'albo:  
Architetti

Prov. Pescara

N. 1294

Scheda n. 1

Scala 1:200

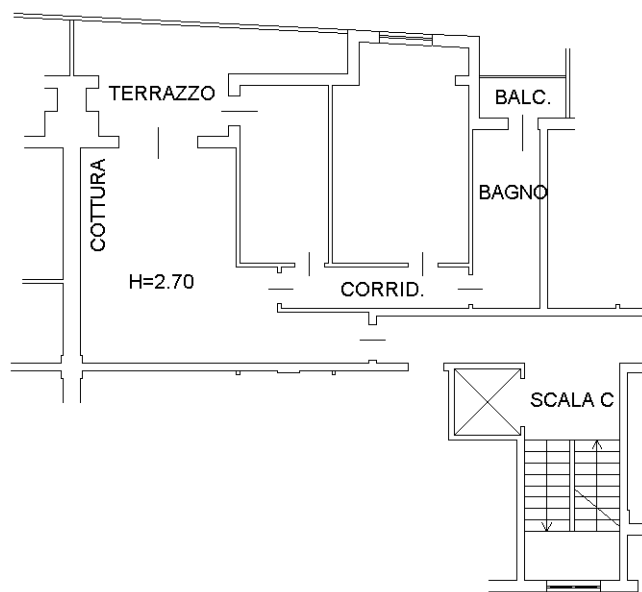

PIANO SECONDO  
SUB. 98



Catasto dei Fabbricati - Situazione al 29/07/2022 - Comune di PESCARA(G482) - < Foglio 18 - Particella 2874 - Subalterno 98 >  
VIA DI SOTTO Scala C Piano 2

Ultima planimetria in atti