

Procedura fallimentare:

IMMOBILIARE G.M.G. S.r.l.

Via Di Sotto n.3 - Pescara (PE)
Partita I.V.A./C.F.: 01337430688

in fallimento dal 19-25/05/2022

Giudice Delegato: **Dott. Elio BONGRAZIO**

Curatore: **Dott. Gianluca CANALE**

Tecnico incaricato: **Ing. Fabio MAGGI**

Stima degli immobili siti in Pescara (PE) alla Via di Sotto e in Montesilvano
(PE) alla Via N. Paganini – traversa di Via Vestina

L'AUSILIARE

(ING. FABIO MAGGI)



Immobile sito in Pescara alla Via di Sotto n.3/2, Piano secondo, Scala B, Palazzina B, distinto al Foglio n.18 Particella n.2874 Sub. n.85

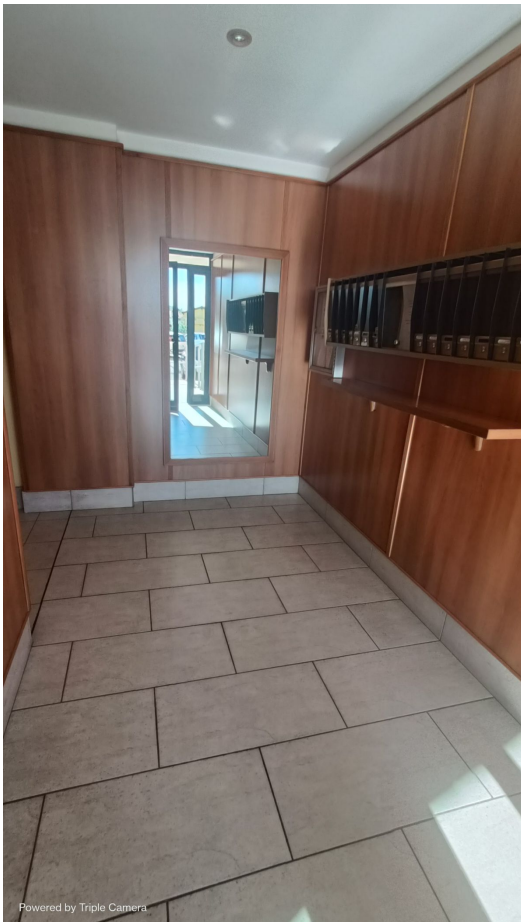

Immobile sito in Pescara alla Via di Sotto n.3/2, Piano secondo, Scala B, Palazzina B, distinto al Foglio n.18 Particella n.2874 Sub. n.85

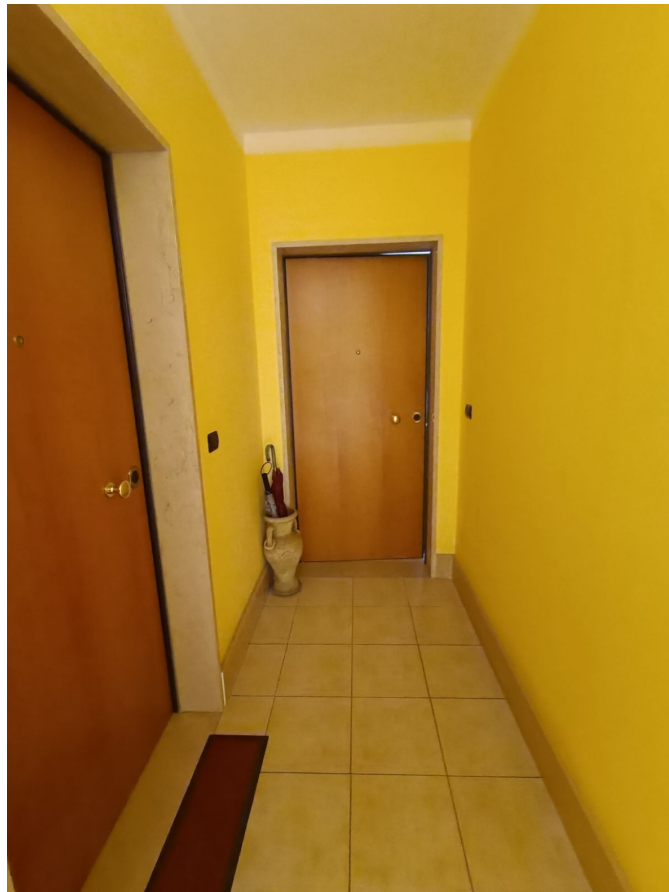

Immobile sito in Pescara alla Via di Sotto n.3/2, Piano secondo, Scala B, Palazzina B, distinto al Foglio n.18 Particella n.2874 Sub. n.85



Immobile sito in Pescara alla Via di Sotto n.3/2, Piano secondo, Scala B, Palazzina B, distinto al Foglio n.18 Particella n.2874 Sub. n.85



Immobile sito in Pescara alla Via di Sotto n.3/2, Piano secondo, Scala B, Palazzina B, distinto al Foglio n.18 Particella n.2874 Sub. n.85



Immobile sito in Pescara alla Via di Sotto n.3/2, Piano secondo, Scala B, Palazzina B, distinto al Foglio n.18 Particella n.2874 Sub. n.85



Immobile sito in Pescara alla Via di Sotto n.3/2, Piano secondo, Scala B, Palazzina B, distinto al Foglio n.18 Particella n.2874 Sub. n.85



Immobile sito in Pescara alla Via di Sotto n.3/2, Piano secondo, Scala B, Palazzina B, distinto al Foglio n.18 Particella n.2874 Sub. n.85



Immobile sito in Pescara alla Via di Sotto n.3/2, Piano secondo, Scala B, Palazzina B, distinto al Foglio n.18 Particella n.2874 Sub. n.85



Immobile sito in Pescara alla Via di Sotto n.3/2, Piano secondo, Scala B, Palazzina B, distinto al Foglio n.18 Particella n.2874 Sub. n.85



Immobile sito in Pescara alla Via di Sotto n.3/2, Piano secondo, Scala B, Palazzina B, distinto al Foglio n.18 Particella n.2874 Sub. n.85



Immobile sito in Pescara alla Via di Sotto n.3/2, Piano secondo, Scala B, Palazzina B, distinto al Foglio n.18 Particella n.2874 Sub. n.85



Immobile sito in Pescara alla Via di Sotto n.3/2, Piano secondo, Scala B, Palazzina B, distinto al Foglio n.18 Particella n.2874 Sub. n.85

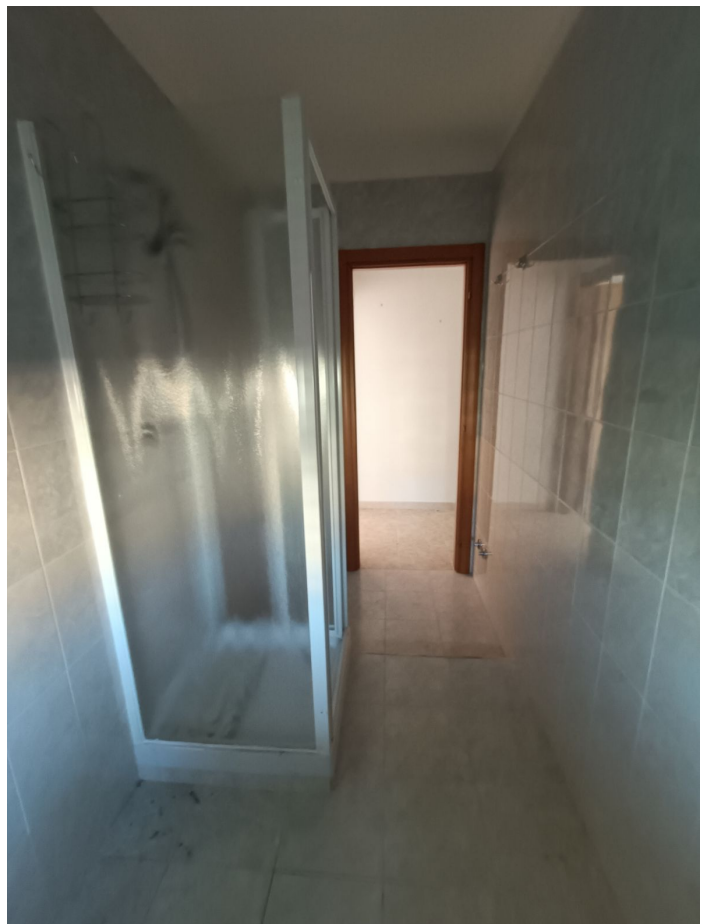

Immobile sito in Pescara alla Via di Sotto n.3/2, Piano secondo, Scala B, Palazzina B,
distinto al Foglio n.18 Particella n.2874 Sub. n.85



Immobile sito in Pescara alla Via di Sotto n.3/2, Piano secondo, Scala B, Palazzina B, distinto al Foglio n.18 Particella n.2874 Sub. n.85



Immobile sito in Pescara alla Via di Sotto n.3/2, Piano secondo, Scala B, Palazzina B, distinto al Foglio n.18 Particella n.2874 Sub. n.85



Immobile sito in Pescara alla Via di Sotto n.3/2, Piano secondo, Scala B, Palazzina B, distinto al Foglio n.18 Particella n.2874 Sub. n.85