

**Agenzia del Territorio  
CATASTO FABBRICATI  
Ufficio Provinciale di  
Pescara**

Dichiarazione protocollo n. PE0083968 del 24/07/2006

Planimetria di u.i.u. in Comune di Pescara

Via Di Sotto

civ.

Identificativi Catastali:

Sezione:  
Foglio: 18  
Particella: 2874  
Subalterno: 63

Compilata da:  
Milardi Carlo  
Iscritto all'albo:  
Architetti

Prov. Pescara

N. 1294

Scheda n. 1

Scala 1:200

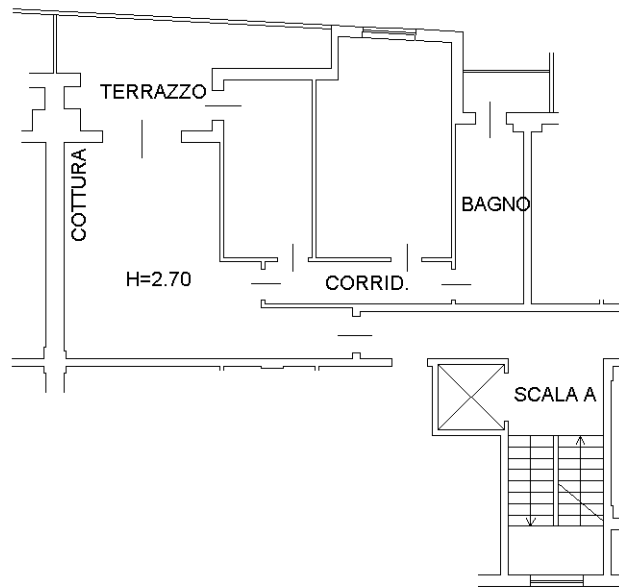

PIANO QUARTO  
SUB. 63

Catasto dei Fabbricati - Situazione al 29/07/2022 - Comune di PESCARA(G482) - < Foglio 18 - Particella 2874 - Subalterno 63 >  
VIA DI SOTTO Scala A Piano 4

Ultima planimetria in atti