

ELABORATO PLANIMETRICO

UFFICIO TECNICO ERARIALE DI TERAMO

COMUNE DI TORTORETO

ritratto n°...../94

data



PLANIMETRIA
SCALA 1:2000
foglio n° 21

LEGENDA

- SUB a -beni comuni non censibili (corte esterna e scale)
- SUB b -locali di sgombero p.t. e p.I°
- SUB c -laboratorio p.t.
- SUB d -garage p.t.
- SUB e -appartamento p.I°
- SUB f -appartamento p.I°
- SUB g -appartamento p.I° e II°
- SUB h -appartamento p.II°

il Tecnico

11 MAR 1994

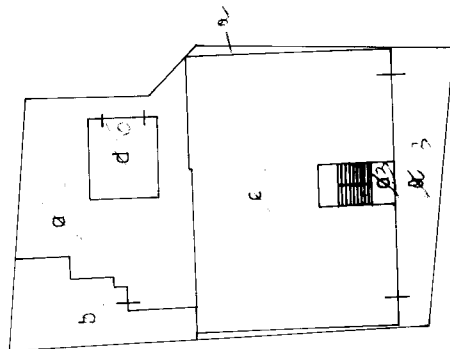

PIANO TERRA

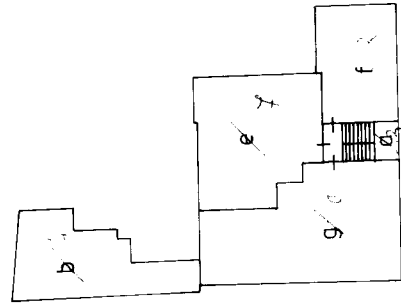

PIANO PRIMO

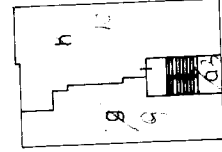

PIANO SECONDO

scala 1:400



MODULARIO
F. - rig. rend. - 497



MINISTERO DELLE FINANZE

MOD. B (Nuovo Catasto Edilizio Urbano)

DIREZIONE GENERALE DEL CATASTO E DEI SERVIZI TECNICI ERARIALI

Lire
200

NUOVO CATASTO EDILIZIO URBANO

(R. DECRETO-LEGGE 13 APRILE 1939, N. 662)

Planimetria dell'immobile situato nel Comune di TORTORETO Via COLLI

Ditta PICCIONI OTTORINO NATO A TORTORETO IL 23-11-1928

Allegata alla dichiarazione presentata all'Ufficio Tecnico Erariale di TERAMO

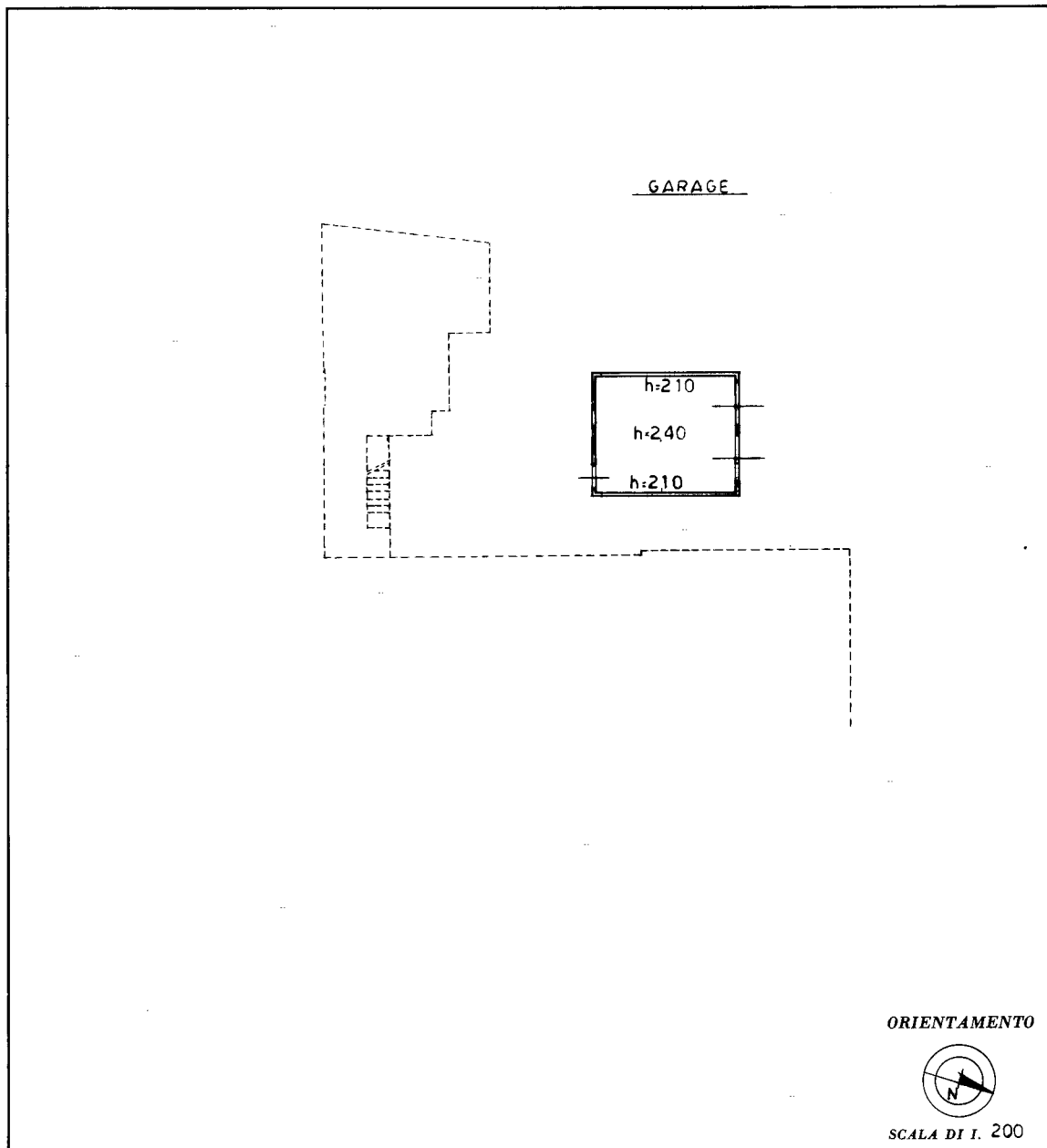

ORIENTAMENTO



SCALA DI I. 200

SPAZIO RISERVATO PER LE ANNOTAZIONI D'UFFICIO

DATA

PROT. N°

Compilata dal GEOMETRA
LUCIANI GIOVANNI
(Titolo, nome e cognome del tecnico)

Iscritto all'Albo dei GEOMETRI
della Provincia di TERAMO

DATA
Firma:

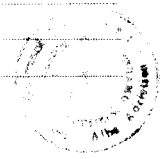

Catasto dei Fabbricati - Situazione al 01/01/2026 - Comune di TORTORETO(L.307) - < Foglio 21 - Particella 305 - Subalterno 6 > :
inquadro 01
VIA CAVATASSI Piano T

Ultima planimetria in atti

MODULARIO
F. rig. rend. - 497



MINISTERO DELLE FINANZE
DIREZIONE GENERALE DEL CATASTO E DEI SERVIZI TECNICI ERARIALI
NUOVO CATASTO EDILIZIO URBANO

MOD. B (Nuovo Catasto Edilizio Urbano)

Lire
200

(R. DECRETO-LEGGE 13 APRILE 1939, N. 652)

Planimetria dell'immobile situato nel Comune di TORTORETO Via COLLI

Ditta PICCONI OTTORINO NATO A TORTORETO IL 30-11-1928

Allegata alla dichiarazione presentata all'Ufficio Tecnico Erariale di TERAMO

PIANO PRIMO

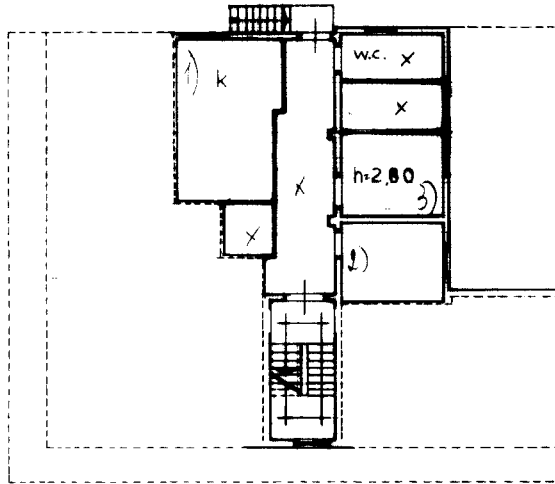

ORIENTAMENTO



SCALA DI I. 200

SPAZIO RISERVATO PER LE ANNOTAZIONI D'UFFICIO

DATA

PROT. N°

301

21

305

Compilata dal GEOMETRA

(Titolo, nome e cognome del tecnico)

LUCIANI GIOVANNI

Iscritto all'Albo dei GEOMETRI

della Provincia di TERAMO

DATA

Firma:

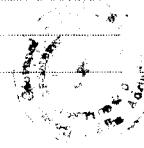

Catasto dei Fabbricati - Situazione al 01/01/2026 - Comune di TORTORETO(L.307) - < Foglio 21 - Particella 305 - Subalterno 7 >
mapa 01
VIA CAVATASSI Piano I

Ultima planimetria in atti

MODULARIO
F. ng. rend. - 497



MINISTERO DELLE FINANZE
DIREZIONE GENERALE DEL CATASTO E DEI SERVIZI TECNICI ERARIALI
NUOVO CATASTO EDILIZIO URBANO

Mod. B (Nuovo Catasto Edilizio Urbano)

Lire
200

(R. DECRETO-LEGGE 13 APRILE 1939, N. 659)

Planimetria dell'immobile situato nel Comune di TORTORETO Via COLLI

Ditta PICCIONI OTTORINO NATO A TORTORETO IL 30-11-1926

Allegata alla dichiarazione presentata all'Ufficio Tecnico Erariale di TERAMO

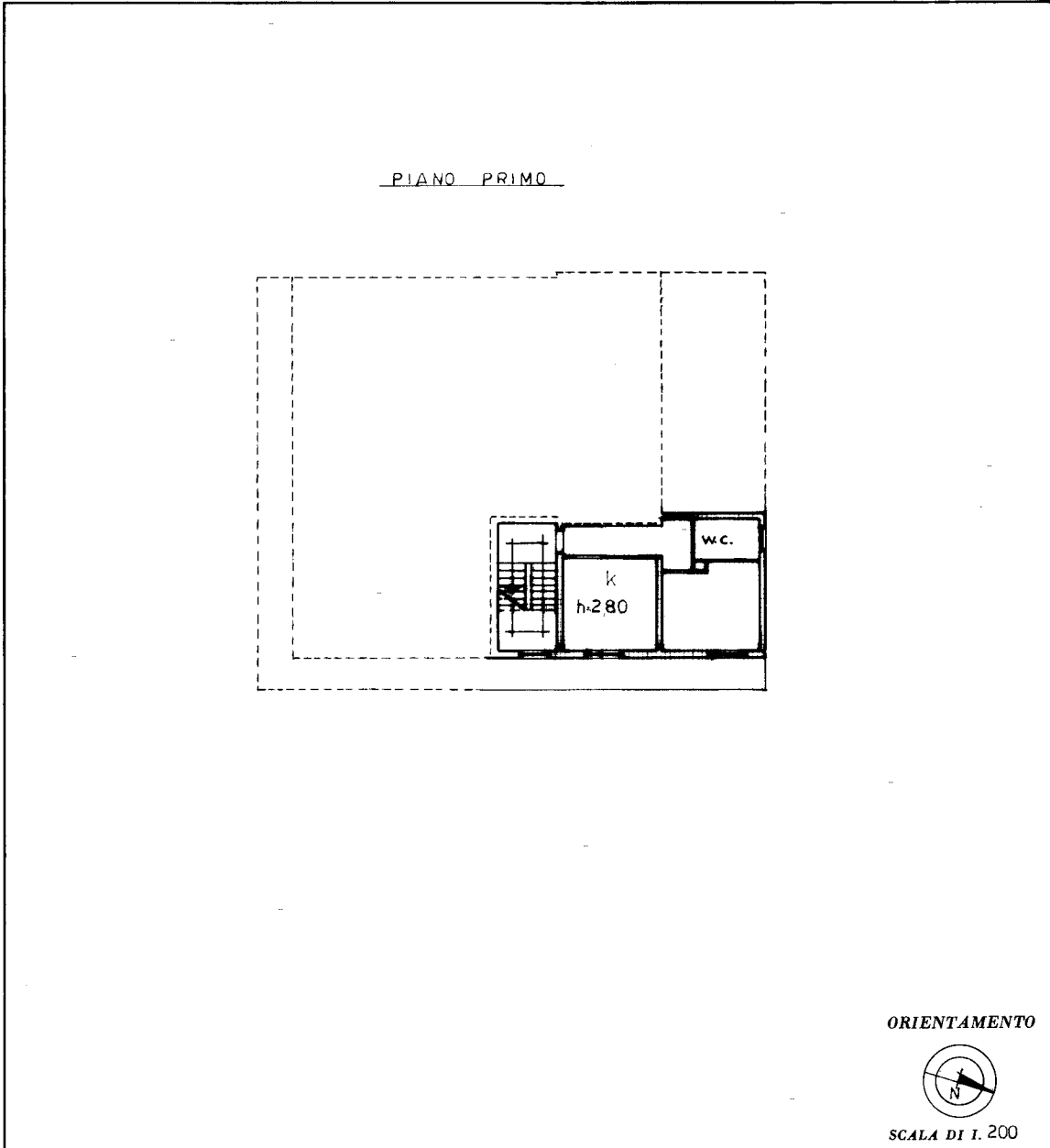

SPAZIO RISERVATO PER LE ANNOTAZIONI D'UFFICIO

DATA

PROT. N°

394
21
305
ff

Compilata dal GEOMETRA

LUCIANI GIOVANNI
(Titolo, nome e cognome del tecnico)

Iscritto all'Albo dei GEOMETRI

della Provincia di TERAMO

DATA

Firma:

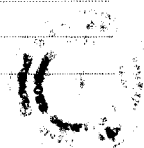

Catasto dei Fabbricati - Situazione al 01/01/2026 - Comune di TORTORETO(L.307) - < Foglio 21 - Particella 305 - Subalterno 8 >
mapa 01
VIA CAVATASSI Piano I

Ultima planimetria in atti

1:1000000
R. (quad. 487)

Min. B. (Nuovo Catasto Edilizio Urbano)



MINISTERO DELLE FINANZE
DIREZIONE GENERALE DEL CATASTO E DEI SERVIZI TECNICI ERARIALI
NUOVO CATASTO EDILIZIO URBANO

(Decreto-Lavoro 11 APRILE 1998, N. 46)

Planimetria dell'immobile situate nel Comune di TORTORETO
Data: PICCIONI OTTORINO NATO A TORTORETO IL 30-11-1928
Via COLLI

Allegata alla dichiarazione presentata all'Ufficio Tecnico Erariale di TERAMO

L. 200

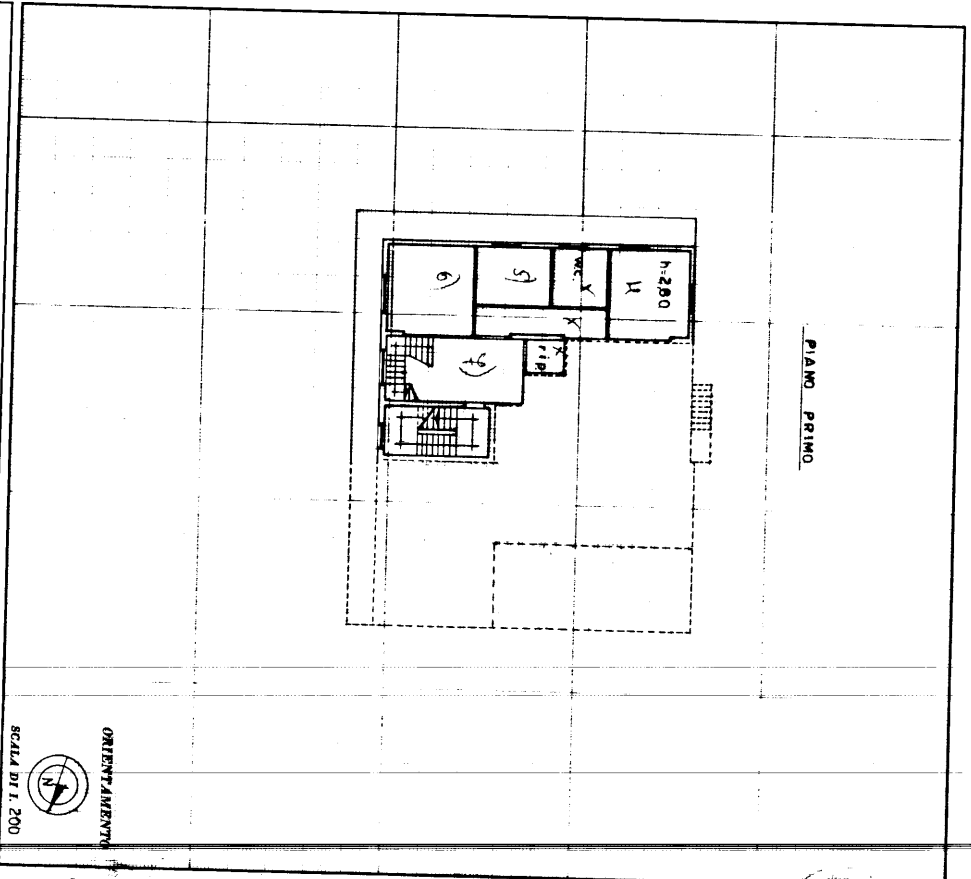

SPAZIO RISERVATO PER LE ANNOTAZIONI D'UFFICIO

DATA
PROT. N°

STANTE	DATA
PARTELLA N. 391	
FOGLIO N. 21	
MAPPALLE N. 305	
SUBALTERNO N. 9	

Completata dal GEOMETRA
LUCIANI GIOVANNI
Iscritto all'Albo dei GEOMETRI
della Provincia di TERAMO
Data: 21/11/1994
Firma:

1:1000000
R. (quad. 487)

Min. B. (Nuovo Catasto Edilizio Urbano)



MINISTERO DELLE FINANZE
DIREZIONE GENERALE DEL CATASTO E DEI SERVIZI TECNICI ERARIALI
NUOVO CATASTO EDILIZIO URBANO

(Decreto-Lavoro 11 APRILE 1998, N. 46)

Planimetria dell'immobile situate nel Comune di TORTORETO
Data: PICCIONI OTTORINO NATO A TORTORETO IL 30-11-1928
Via COLLI

Allegata alla dichiarazione presentata all'Ufficio Tecnico Erariale di TERAMO

L. 200

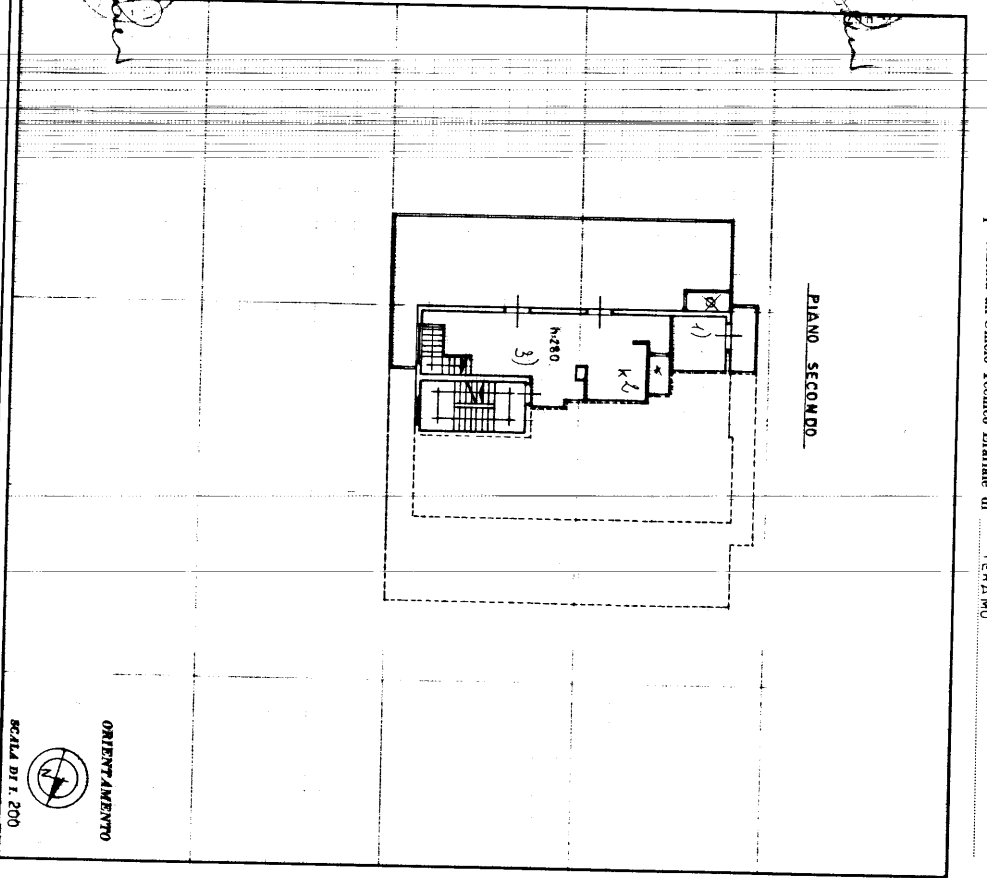

SPAZIO RISERVATO PER LE ANNOTAZIONI D'UFFICIO

DATA
PROT. N°

STANTE	DATA
PARTELLA N. 391	
FOGLIO N. 21	
MAPPALLE N. 305	
SUBALTERNO N. 9	

Completata dal GEOMETRA
LUCIANI GIOVANNI
Iscritto all'Albo dei GEOMETRI
della Provincia di TERAMO
Data: 21/11/1994
Firma:

Ultima planimetria in atti

MODULARIO
F. - rg. rend. - 487



MINISTERO DELLE FINANZE
DIREZIONE GENERALE DEL CATASTO E DEI SERVIZI TECNICI ERARIALI
NUOVO CATASTO EDILIZIO URBANO

MOD. B (Nuovo Catasto Edilizio Urbano)

Lire
200

(R. DECRETO-LEGGE 13 APRILE 1980, N. 682)

Planimetria dell'immobile situato nel Comune di TORTORETO Via COLLI
Ditta PICCONI OTTORINO NATO A TORTORETO IL 30-11-1928
Allegata alla dichiarazione presentata all'Ufficio Tecnico Erariale di TERAMO

PIANO SECONDO

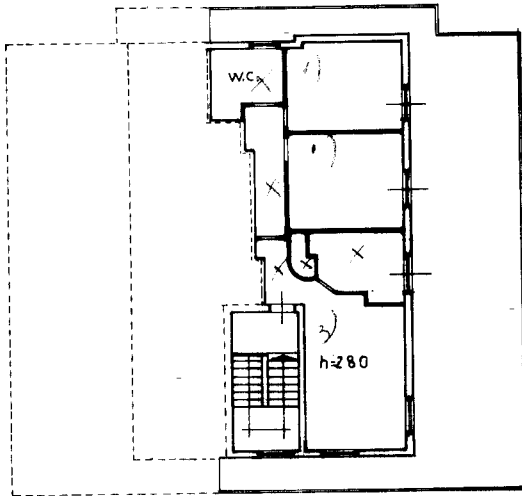

ORIENTAMENTO



SCALA DI I. 200

SPAZIO RISERVATO PER LE ANNOTAZIONI D'UFFICIO

DATA

PROT. N°

107

397
21
307

Compilata dal GEOMETRA
LUCIANI (Titolo, nome e cognome del tecnico)
GIOVANNI

Iscritto all'Albo dei GEOMETRI
della Provincia di TERAMO

DATA

Firma:

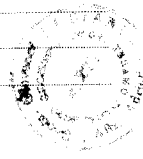

Catasto dei Fabbricati - Situazione al 01/01/2026 - Comune di TORTORETO(L.307) - < Foglio 21 - Particella 305 - Subalterno 10 >
VIA CAVATASSI Piano 2

Ultima planimetria in atti