

- **ALL. 10 – Documentazione fotografica**



Foto 1 - Vista del fabbricato sito in Traversa Prima via Tavernola n. 70/l già n. 72, Castellamare di Stabia (Na)



Foto 2 – Vista dell'area cortilizia comune che disimpegna il fabbricato e il piccolo compendio staggiato, posto a sud del complesso



Foto 3 – Vista dell'accesso dall'area cortilizia comune al compendio staggitto



Foto 4 - Vista degli accessi all'unità p.la 25-sub 11



Foto 5 – Vista degli accessi all'unità p.lla 25-sub 11



Foto 6 – Vista degli accessi all'unità p.lla 25-sub 11



Foto 7 – Vista interna dell'unità p.la 25-sub 11: dettaglio della scala che copre il dislivello interno



Foto 8 – Vista interna dell'unità p.la 25-sub 11: dettaglio dell'unico servizio



Foto 9 – Vista interna dell'unità p.la 25-sub 11: dettaglio del primo ambiente



Foto 10 – Vista interna dell'unità p.la 25-sub 11: dettaglio del secondo ambiente

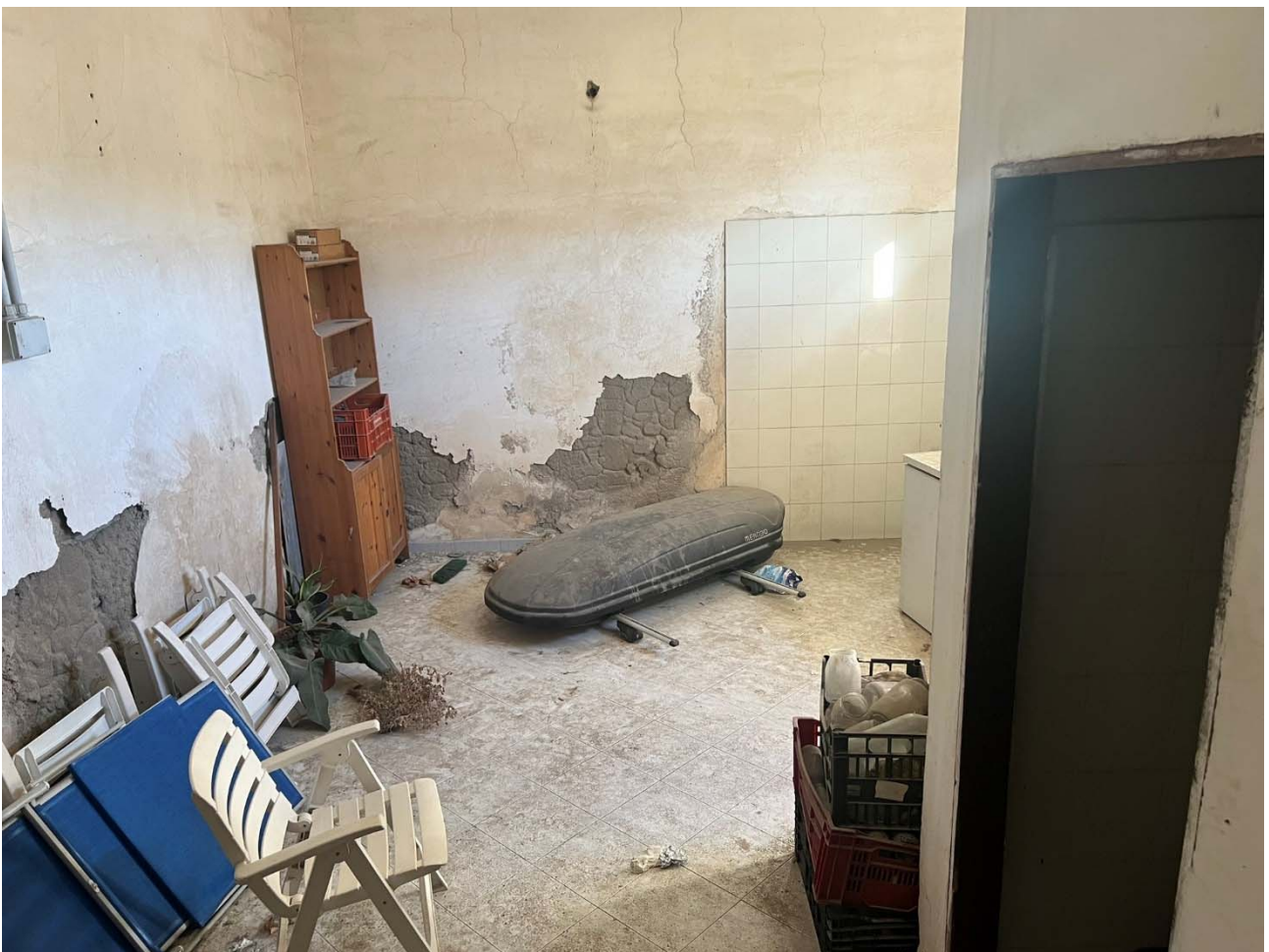

Foto 11 – Vista interna dell'unità p.la 25-sub 11: dettaglio del secondo ambiente



Foto 12 – Vista interna dell'unità p.la 25-sub 11: dettaglio del piccolo locale sul fondo del secondo ambiente



Foto 13 – Vista dell'area cortilizia e dell'area depositi – p.lla 1075



Foto 14 – Vista dell'area cortilizia e dell'area depositi – p.lla 1075



Foto 15 – Particolare della prima area deposito – p.lla 1075



Foto 16 – Vista del locale deposito – p.lla 1075



Foto 17 – Vista dell'area di corte coperta da tettoia metallica – p.lla 1075



Foto 18 – Vista dell'area di corte coperta da tettoia metallica – p.lla 1075