

MODULARIO
F. rig. rend. 497



MINISTERO DELLE FINANZE
DIPARTIMENTO DEL TERRITORIO
CATASTO EDILIZIO URBANO (RDL 13-4-1939, n. 652)

MOD. **BN** (CEU)

LIRE
200

Planimetria di u.i.u. in Comune di C/MARE DI STABIA via TRAV. TAVERNOLA civ. 72

PIANTA PIANO TERRA

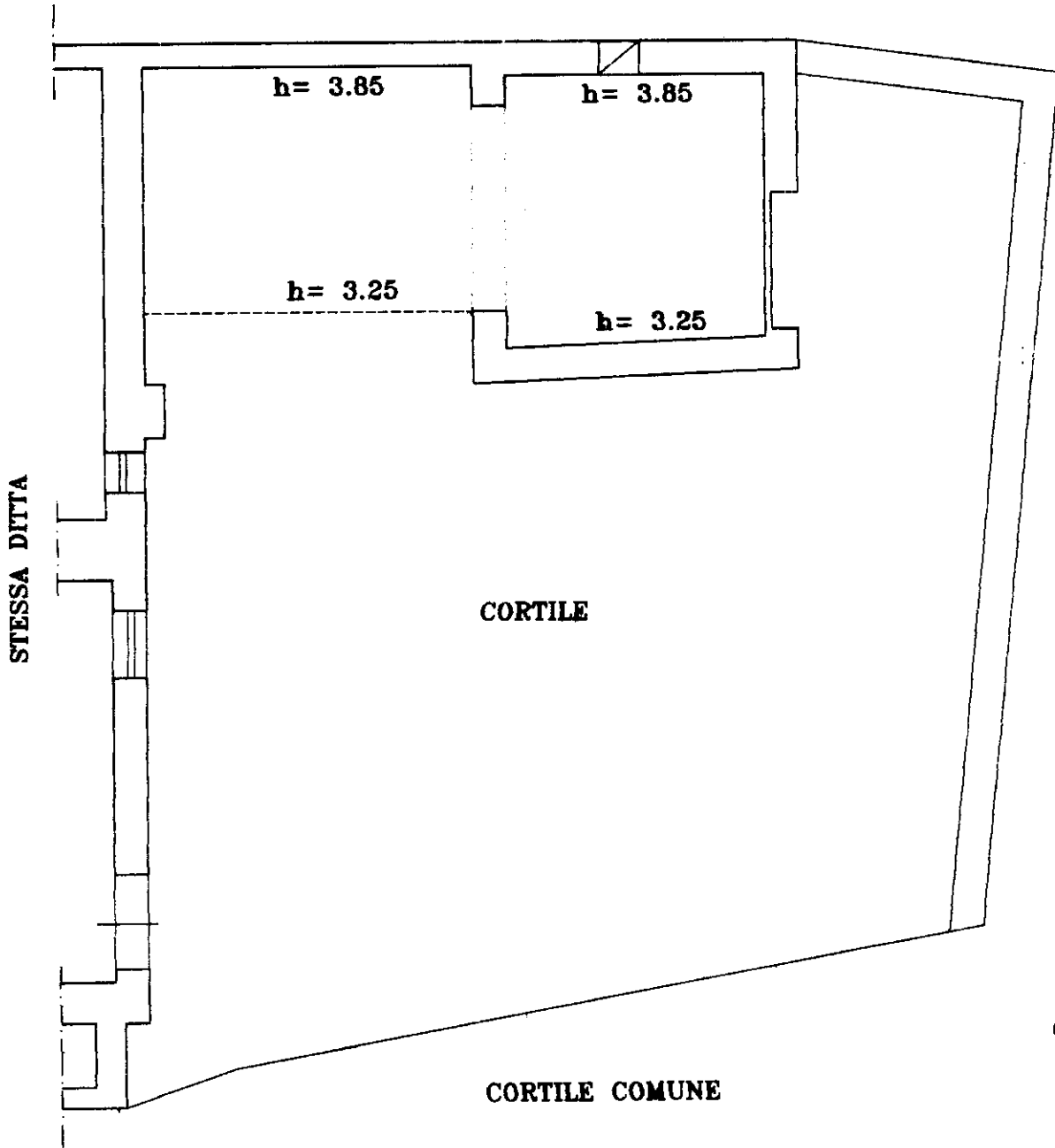

ORIENTAMENTO

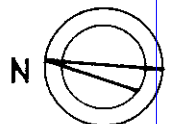

SCALA DI 1:100

Dichiarazione di N.C.
Denuncia di variazione

Compilata da **GEOM. SAVERIO ESPOSITO**
(Titolo, cognome e nome)

RISERVATO ALL'UFFICIO

5261

Ultima planimetria in atti

Data presentazione: 16/03/1998 - Data: 16/12/2024 - n. T165180 - Richiedente: DPSLBA72A49F912S
Totale schede: 1 - Fornito di acquisizione: A4 della Provincia di NAPOLI n. 1075 sub.

Iscritto all'albo di **GEOM. NAPOLI** n. 1753
data Firma *[Signature]*

16 MAR 1998

Catasto degli fabbricati - Situazione al 16/12/2024 - Comune di CASTELLAMMARE DI STABIA (C129) - < Foglio 6 - Particella 1075 - Subalterno >
TRAVERSA PRIMA DI STRADA TAVERNOLA n. 72 Piano T